

広報

# 祝 平成29年 川本町成人式

# おめでとう

今月の主な内容

P2~3 特集 平成29年川本町成人式



# 8

No.  
556

August.2017

ホームページ <http://www.town.shimane-kawamoto.lg.jp/>

フェイスブック <https://www.facebook.com/town.kawamoto>

だか  
んざ  
川本。

# 平成29年 川本町成人式

8月14日(月)悠邑ふるさと会館・大ホールで「平成29年川本町成人式」が挙行されました。今年には19名の新成人が参加し、懐かしい顔との再会に笑顔があふれていました。

式では、記念品を受け取った北山志穂さんに続き、新成人を代表して中島駿さんが「川本町という『ふるさと』に誇りを持ち、より素晴らしい街にしていきたいよう地域のために力を尽くしたいです。」とあいさつしました。

大人としての一步を踏み出した新成人の皆さんの、それぞれの道でのご活躍をお祈りいたします。



記念品を受け取る北山さん



新成人代表あいさつをする中島さん

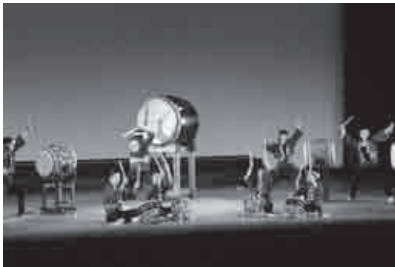

江川太鼓記念コンサート



懐かしい面々との再会に笑顔



三江線の見送りにも参加



町のUターン施策の説明



恩師からのビデオメッセージ

## 新成人をご紹介します！

質問項目：①現住所 ②現在の職業 ③将来の夢  
④二十歳の抱負 ⑤川本町への想い



北山 志穂さん  
きたやま しほ

① 山口県山口市  
② 大学生  
③ 大学で学んだことを活かせる職業  
海外に行ってみたい  
④ 少しずつでも大人としての自覚を持  
てるようになりたい  
⑤ 帰省時に、地域の方に「おかえり」  
と声をかけてもらえるのが嬉しく、  
温かい町だなあとと思う。これからも  
地域の方との繋がりを大切にしたい



中島 駿さん  
なかしま しゅん

① 川本町  
② 会社員  
③ お金を貯めて海外を回りたい  
④ 社会のためになる人間になり、健康  
に過ごすこと  
⑤ 若い人が帰ってきて、川本町がもつ  
と活気ある町になって欲しい

# あ の と き 私 も 新 成 人

二十歳になって迎える成人式。あれから、2度目、3度目の成人式を迎えた方も多くいらっしゃるでしょう。今回は、新成人の皆さんの先輩方に“あの頃”を伺ってみました。



昭和53年3月29日生

うえだ たけし  
**上田 武司**さん

(矢谷)

自身の成人式から約20年、今年度末に40歳になる上田さん。大学在学中に出席した成人式では「高校卒業から2、3年しか経っていないのに、同級生に高校時代とのギャップを感じた。当時、ソリが合わなかった同級生とも気兼ねなく話すことができた。」と振り返られます。

幼少期から剣道に打ち込み、今でも続けられる上田さん。「剣道が、自分自身を形成し、幅広い人間関係を築かせてくれた。」と語られます。

「情報通信技術の発展・普及で、人と交わる機会が減っていると感じる。しかし、世代・職場・業種を超えて人と交わることは、自身の見識を広げる良い機会であると経験してきた。そのような機会には、進んで出向いてほしい。」と、若い世代にこれからの成長を望んでおられます。



20代中頃の上田さん



昭和33年1月3日生

みよし まさし  
**三好 正師**さん

(中新町)

来年1月に60歳を迎える三好さん。大学生の時に出席した成人式は、二十歳になった1月、小雪がチラつく中行われ、友人たちと紋付羽織袴姿で記念撮影もしたそうです。

東京の大学を卒業後、1年間専門学校に通い資格を取得し、家業を継ぐため帰郷されました。「大学進学時から帰るつもりだった。」と三好さん。「当時、川本を田舎だとは思わなかった。それくらい活気と元気があったが、東京と地方に思いのほか差が生じてしまった。」と語られます。

「自分が過ごしてきた40年と、新成人の方たちがこれから過ごす40年は違う。時代に流されにくい世の中で、自分自身の信念を強く持つて生きていかなければならないと思う。」と若者に期待を寄せます。



大学生時代の三好さん



昭和12年4月14日生

はた ひでよし  
**畑 日出義**さん

(上因原)

今年で80歳を迎えられた畑さん。高校卒業後に1年間の研修を経て、島根県の土木事務所勤務し、土木業務に従事され川本町で過ごされてきました。当時は「車を持っている人は少なく、自分も三江線で通勤をしていた。」

60年前の成人式は、やはり1月で雪が降っていたそうです。「あの頃は同級生も多く、たくさんの方が出席していた。昔の話で、あまり覚えてないけどね。」と笑顔で語る畑さん。

40代の頃、仲間たちと野球チームを結成し、町内外の大会に参加していたというほど野球好きなのですが、「学生時代から野球部には所属することがない。」という意外な一面も。

新成人を迎えられる方には「地元に残ってほしい、地元に戻ってほしい。そして、町の活性化へとつなげてほしい。」と願っておられます。



21歳頃の畑さん

7/29  
(土)

# 2017ええなあまつり かわもと

今年も、中央大通りを会場に『ええなあまつりかわもと』が華やかに開催されました。

特設ステージでは、町内で活動する芸能団体の皆さんに加え、特別ゲストに、歌唱力を競うテレビ番組で全国チャンピオンになった、松江市在住の現役高校生・小豆澤英輝さんを迎えてのミニライブを開催しました。

また、恒例の『江の川名物花火大会』が江の川河畔で開催され、観覧席となった堤防には多くのお客様にご来場いただきました。

天候に恵まれ、事故などもなく無事に幕を閉じた『ええなあまつり かわもと』。来年もまた、川本の夏にお会いしましょう。



水ヨーヨー投げ大会



小豆澤英輝  
ミニライブ



よさこい



劇団かわもと塾



江川太鼓



三原神楽団



キッズダンス

# ま ち の 話 題

## 7/13 (木) 第12回KSCカップ野球大会



優勝した「道」チーム

川本町民球場で『第12回KSCカップ野球大会』決勝戦があり、川本消防署チームと道チームが対戦しました。試合は、序盤に川本消防署チームが先行するも、道チームが怒涛の反撃を見せ、結果4対17で道チームが勝利しました。

今大会は、7月10日（月）から13日（木）までの日程で参加4チームによるトーナメント方式で行われました。9月には、次回大会を予定しています。多くのご参加、応援をよろしくお願いいたします。

## 7/26(水)~28(金) サマ ー かわもとSUMMERキャンプ



川遊びで捕まえた魚に興味深々

7月26日（水）から28日（金）の2泊3日の日程で『かわもとSUMMERキャンプ』が行われ、小学4～6年生14人が参加しました。

子どもたちは、三原、湯谷、市井原を会場に、竹食器づくり、川遊び、テント設営から野外調理などを体験しました。

全日程を通じて、高校生や地元の方々にスタッフとしてご協力いただきました。子どもたちの夏の楽しい思い出になったことでしょう。

## 7/13 (木) FREE JAZZ LIVE 開催



ニコラス（左・ドラムス）とグレゴール（右・サクソス）

7月13日（木）悠邑ふるさと会館・マルチホールにて、『FREE JAZZ LIVE』が開催されました。

“FREE JAZZ”とは、演奏者が楽譜や決まった曲目を演奏するのではなく、会場の雰囲気や感情により自由に楽器を演奏することです。今回は、海外からサクソスとドラムス奏者を招き、激しくも繊細な演奏を披露しました。会場を訪れた約70人の観客の皆さんは、初めて触れる音楽を興味深そうに聴き入っていました。

## 7/15(土) 21(金) ワッショイ！子どもみこし



元気よくみこしを引く児童たち

町内保育所の児童たちが、夏祭りにあわせてみこしを引いて町内を歩きました。

15日（土）に因原保育所、21日（金）には川本保育所の児童たちが、自分たちで作成・飾り付けしたみこしを元気いっぱい引いて歩きました。天候も良く非常に暑い中でしたが、子どもたちの「ワッショイ！ワッショイ！」という大きなかけ声が響き渡りました。

夜には各保育所で夏祭りが行われ、ゲームや花火を楽しみました。

## 平成29年就業構造基本調査



総務省統計局（島根県・川本町）では、10月1日現在で就業構造基本調査を実施します。

この調査は、日本の就業・不就業の実態を明らかにすることを目的として、統計法（国の統計に関する基本的な法律）に基づき実施する国の重要な調査です。調査結果は、雇用政策、経済政策など、国や地方公共団体における各種行政施策の企画・立案のための基礎資料として活用されます。

調査対象地域は、無作為に選ばれた次の地域です。

上新町・上因原・北佐木

8月下旬から調査員が調査のお願いと名簿作成のため、対象地域内を巡回します。調査の趣旨をご理解いただき、ご協力をお願いします。

皆様に、より便利にご回答いただくため、パソコンやスマートフォンを使って、簡単にインターネットで回答することが可能となっています。

調査の趣旨をご理解いただき、ご回答のご協力をお願いします。

## 全国一斉「高齢者・障害者の人権あんしん相談」強化週間



高齢者や障がいのある方が、毎日安心して暮らすことができ、9月4日（月）から10日（日）までを、全国一斉「高齢者・障害者の人権あんしん相談」強化週間と定め、電話相談を実施します。

いじめや嫌がらせ、虐待などでお困りの方、また周りでそういったことを見聞きしたという方は、どんなことでもご相談ください。

相談は無料で、秘密は厳守します。

期 間…

平成29年9月4日（月）

～10日（日）

時 間… 8時30分～19時

電話番号…

0570-003-110

相談員…法務局職員及び人権擁護委員

## 9月のがん検診日程

受診を希望される場合は申込みをお願いします。

日程	検診名	会場
9月13日(水)	午前	子宮頸がん・乳がん 朝霧館
		子宮頸がん 川本公園管理棟
	午後	子宮頸がん・乳がん 西公民館
9月14日(木)	午前	子宮頸がん JA島根おおち三原店舗駐車場
	午後	子宮頸がん すこやかセンター
	終日	乳がん すこやかセンター
9月25日(月)	午前	乳がん 川本公園管理棟
	午後	乳がん JA島根おおち三原店舗駐車場
9月26日(火)	午前	乳がん すこやかセンター

### ■自己負担金

- ・子宮頸がん細胞診検査…… 20～74歳：1,000円 75歳以上：無料
- ・ 「 HPV検査 …… 1,000円
- ・ 乳がん検診…………… 40代：1,500円 50歳以上：1,000円

※無料クーポン券対象の方は、この機会に受診をお願いします

【申・問】健康福祉課 ☎72-0633

がんを早期に発見し治療するためには、定期的に検診を受けることが大切です。自分自身の健康と家族や大切な人の笑顔を守るためにも、みんなで検診を受ける習慣をつくりましょう。

9月がん征圧月間  
がん検診が笑顔をつなぐ

## 「マダニ」に注意しましょう

春から秋にかけてマダニの活動が盛んになることから、森林、草むら、やぶなどに入る場合は十分注意が必要です！



### 「マダニ」に咬まれたことにより感染する病気があります

マダニに咬まれることで、次のような症状があらわれることがあります。

#### 1. 重症熱性血小板減少症候群 (SFTS)

SFTSウイルスを保有しているマダニに咬まれることにより感染する病気です。

主な症状は発熱、消化器症状（嘔吐、下痢など）で重症化し、死亡することもあります。潜伏期間は、マダニに咬まれて6日～2週間です。

#### 2. 日本紅斑熱

感染してから2～10日で発症します。

主な症状は発熱や頭痛、関節痛、発疹等で重症化し、死亡することもあります。

### 感染しないための予防のポイント

1. 肌の露出を少なくする →足を完全に覆う靴や帽子、手袋を着用しましょう  
長袖・長ズボン・登山用スパッツ等を着用しましょう
  2. 明るい色の服を着る →「マダニ」を目視しやすくなります
  3. 草むら等に直接座らない →レジャーシート等を敷きましょう
- ※屋外活動後は、マダニに咬まれてないか身体を確認しましょう



### 「マダニ」に咬まれたときの対処法

1. 吸血中のマダニに気づいた場合は医療機関で取ってもらいましょう。  
マダニ類の多くは、ヒトや動物に取り付くと皮膚にしっかりと口器を突き刺し、長時間（数日から長いもので10日間）吸血します。無理に引き抜こうとするとマダニの一部が皮膚内に残ってしまうことがあります。
2. マダニに咬まれた後に、発熱、食欲低下、嘔吐等の症状があった場合は、早めに医療機関を受診し、マダニに咬まれたことを伝えてください。

【問】島根県健康福祉部薬事衛生課 ☎0852-22-6532

## 危険！ハチ毒アレルギーの人は注意 もしもヒアリに刺されたら

●特に注意が必要な人

ヒアリの毒は、ハチ毒との共通成分が含まれています。ハチ毒アレルギーを持っている人は注意が必要です。

●**容体が急変したら...**

息苦しい、激しい動悸や目まい、声が枯れるなどの症状が出たら「アナフィラキシー」の可能性があります。すぐに医療機関を受診してください。

※ヒアリの詳しい情報は環境省HP

<http://www.env.go.jp/nature/dobutsu/freant.html>

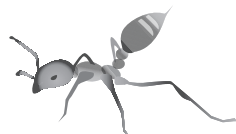

●ヒアリに刺されたら  
●**刺された直後...**  
20〜30分は安静にし、体調の変化に注意してください。

## 9月10日〜16日は自死予防週間 あなたの心、疲れていませんか

こころの悩みの原因は、誰にでも起こります。

眠れない、気力がわかない、引きこもるようになったなど、ご本人や家族の変化に気づいたら、一人で悩まず、まずは相談してください。

健康福祉課 ☎72-0633



## マイナンバー情報連携（試行運用）開始

マイナンバー制度における情報連携が、平成29年7月18日から試行運用を開始し、10月頃から本格運用を予定しています。

本格運用が開始されれば、マイナンバーを用いる事務手続きにおいて、これまで提出する必要があった書類（住民票の写し、課税証明書など）が省略できるようになりますが、試行運用期間中は、従来どおりの書類の提出をお願いいたします。

また、これにあわせてマイナポータルというオンラインサービスを利用することにより、ネットワークシステム

を通じた情報のやりとりの履歴や、自分の情報について確認することができます。役場でも、窓口で専用端末を設置します。

※情報連携とは、マイナンバー制度を活用し、これまで住民の皆様が行政の各種事務手続きで提出する必要があった書類を省略できるよう、専用のネットワークシステムを用いて異なる行政機関の間でやりとりすることです。

【問】町民生活課 ☎72-0632

## 犬のしつけ方教室の参加者を募集しています

○会場 川本町学習交流センター

(川本町川下1510)

○講師

訓練士…今井 義孝(松江愛犬訓練所)

獣医師…佐々木麗佳(みたに動物病院)

○対象 川本町内在住の方

○申込期限 9月20日(水)

○日時 平成29年10月1日(日)  
13時30分〜15時30分

【申】町民生活課 ☎72-0632





この「ぬくもり写真館」は、町内の人権に関わる温かい取り組みなどを、写真を通じてお伝えするコーナーです。

今月の1枚

「障がい者の人権を考える」

役場職員人権・同和問題研修



H29. 6. 29

健康福祉課職員から障害者差別解消法の説明を聞く役場職員

「あいサポート運動」とは？

鳥根県では、平成23年度より鳥取県との共同事業として「あいサポート運動」が始まりました。研修を通して、障がいへの理解と具体的なサポートについて学んだ人が「あいサポーター」となり、「あいサポート運動」の精神を広めていく役割を果たします。

6月末、役場職員が「障がい者の差別を考える」というテーマで研修を行いました。法律で定められている障がい者への配慮事項を確認するとともに、社会福祉協議会職員が講師を務めるあいサポート研修を受講することで、障がいへの理解を深め、ちよつとした手助けや配慮をしようとする精神を学びました。

「自閉症」「発達障害」という言葉を聞いたことがありますか。対人関係、社会性などで困難さが目立つ障がいですが、短い文章で順を追って具体的に伝えたり、事前に見通しを示したりすることが配慮につながります。

障がいは多種多様であり、外見だけでは分からない障がいも多くあるということがこの研修を通してよく分かりました。私たちには、それぞれ個性があります。初めて会った相手さえも、様子や会話から相手の個性が何となくわかるものです。相手の負担感を減らすよう、必要に応じてサポートしていくことが、仲間の輪を広げ、共に生きる喜びを共有していく第一歩だと感じました。

(派遣社会教育主事 佐々木 努)



川本町から派遣

小瀧 匡紀  
こたき まさのり

(教育委員会生涯学習課  
社会教育係)

4月から人事交流として広島県坂町に派遣されている小瀧です。坂町に派遣されてから来月で半年を迎えることとなり、坂町の環境、業務にも慣れてきました。

7月には坂町内の小学生を対象にリーダー養成キャンプを行い、また8月3日から4日にかけては川本町との夏期スポーツ交流が坂町にて行われました。スポーツ交流では子どもたちがマツダスタジアムでの野球観戦などを楽しんでいました。

坂町で担当している業務は、子どもたちと関わるものが多いです。坂町の未来を担う子ども達と接しているという自覚を持ち、気を引き締めて今後の業務にあたりたいと思います。



広告

島根県弁護士会所属 弁護士法人  
山陰リーガルクリニック大田事務所

★土曜無料法律相談 月1回土曜日に行っております

★交通事故の相談は平日でも初回無料です。

お電話でのご予約が必要です。

(相談料) 平日有料 60分まで6,000円(税別)

(相談内容) ○相続のこと ○家庭のこと ○借金のこと ○仕事のこと  
○不動産のこと ○成年後見のこと ○その他法律問題全般

R9 ●ローソン

大田市長久町長久口307番地5  
(駐車場有り)

山陰リーガル  
クリニック  
大田事務所

●一畑  
トラベル ●中央信金

TEL 0854-83-7780

FAX 0854-83-7781

http://www.sanin-lc.jp

広告

登記相談

(相続・売買・贈与・抵当権など)

★日時 毎週・日曜日 午前10時～午後1時

★場所 川本町笹畑 藤音宅  
(笹畑集会所から山側へ徒歩1分です。  
お気軽にご相談ください。)

★担当 江津市都野津町2322番地20

島根県司法書士会会員 司法書士 藤音 寛

電話 (0855) 53-0294

携帯 090-9062-3496

特集1 ええなあまつりかわもと

「しまんーChu♥!」も参加

7月29日(土)に開かれた「ええなあまつりかわもと」に本校から、「しまんーChu♥!」(地域系部活動)として家庭クラブと生徒会がお菓子作りと販売で参加しました。



特集2 第1回オープンスクールに128名が来校



7月28日(金)に第1回オープンスクールを開催しました。合計128名(県外38名)の生徒さんにご来校いただき、模擬授業や野球部体験、生徒会との交流会などを体験していただきました。ご来校いただきました皆様、本当にありがとうございました。



大会結果報告

【野球部】全国高等学校野球選手権島根大会

(2回戦) 島根中央 7-6 出雲

(3回戦) 島根中央 2-7 開星

【カヌー部】全国高等学校総合体育大会

☆男子カヤック500m

シングル 中西諒磨 準決勝6位

ペア 洪田篤志・瀬上一樹 決勝9位

フォア 中西諒磨・洪田篤志・津山泰地・蛸島慶 準決勝5位

☆女子カヤック500m

シングル 菅原いおり 準決勝5位

【自然科学部】全国高等学校総合文化祭自然科学部門

研究発表物理部門

「落下する水柱が作る円の研究 PART2」

小笠原優里・岩佳奈子 文化連盟賞

【吹奏楽部】全日本吹奏楽コンクール島根県大会  
高等学校Aの部 銀賞

島根中央高校学園祭のお知らせ

カラフル  
「十人十色  
描こう 新たな青春という名の  
キャンパスに」  
というテーマで学園祭を開催します。

【日程】

9月1日(金) 文化祭1日目  
合唱コンクール・講演・ショータイム

2日(土) 文化祭2日目  
吹奏楽コンサート・よさこい・神楽・  
ショータイム

3日(日) 体育祭  
どうぞお越してください。

# ぶっくん だより

2017年  
8月号

No.243



## かわもと図書館

電話 0855-72-0025 Fax 0855-72-1061  
開館時間：10時～18時 土日10時～17時  
休館日：火曜日・祝日・月末整理日・年末年始  
E-mail : kawamoto-library@kawamoto-town.jp

### 9月の展示テーマ

#### 《一般書》

いろとりどりの人生

9月18日は敬老の日です。さまざまな人生についての本の展示です。



#### 《児童書》

おつきさま

秋の代表的な風物詩の十五夜のおつきみの季節がやってきました。おつきさまに関する本の展示です。



#### 掲示板

#### ♪ あそびのひろば&えほんのじかん

9月6日(水) 10:00～11:30

読みがたり

9月13日(水) 10:00～11:30

読みがたり 移動図書館

#### ♪ おでかけ図書館デー

9月12日(火) 西公民館

9月13日(水) 北公民館

健康福祉課の健康相談にあわせて行います。

その他多数あります。

### 新刊案内 おすすめの一冊

#### ゼンマイ

一般書

成井昭人著

集英社

#### 標的

真山仁著

文藝春秋

#### とつてもかんたん

千葉直樹著

全園社

#### ぼくのじば

児童書

トム・バーシヴァル作

ひさやまたいち 訳

#### 子どもつなひき騒動

宝井琴調文

ささめやゆき 絵

#### りすのきょうだい

福音館書店

#### ふしぎなたね

小手鞠るい作

金の星社

#### 月の満ち欠け

直木賞受賞作

佐藤正午著

岩波書店



## 夏休み一日子ども図書館員体験を行いました。

普段見ることや経験することがない貴重な体験をしました。



本の返却処理を体験!



おはなし会での  
読み語りはドキドキ!!



終了証を手にする参加者

# NHK公開録画

## 俳句王国がゆく

## 観覧募集

NHK松江放送局と川本町では、Eテレの番組「俳句王国がゆく」の公開収録を行います。この番組では、全国各地のホールなどをまわりながら、地元の方々と一緒に、俳句を通してその土地の魅力を再発見していきます。

観覧をご希望の方は、次の要領でお申し込みください。

**日時** 平成29年10月21日(土)

開場：午後1時 開演：午後1時30分  
終演：午後3時30分(予定)

**会場** 悠邑ふるさと会館  
(川本町川本332-15)

### 出演

一般俳人のみなさん

〈ゲスト〉青山 草太 (俳優 [出雲市出身])  
ほか

〈主宰〉坊城 俊樹 (「花鳥」主宰)

〈司会〉U字工事 (タレント)

〈アシスタント〉谷尾 桜子 (タレント)

### 観覧申込

入場は無料ですが、観覧には入場整理券が必要です。

郵便往復はがき(私製を除く)に以下の事項をご記入のうえ、お申し込みください。

【締め切り】

平成29年9月22日(金)  
必着

#### 【往信用裏面】

(1) 郵便番号 (2) 住所 (3) 名前 (4) 電話番号

#### 【返信用表面】

(1) 郵便番号 (2) 住所 (3) 名前

#### 【あて先】

〒696-0001 邑智郡川本町川本332-15  
川本町教育委員会「俳句王国がゆく」観覧係

62 〒〇〇〇-〇〇〇〇	自分の住所	(1) 郵便番号 (2) 住所 (3) 名前 (4) 電話番号
返信用<表面>		往信用<裏面>

\*応募多数の場合は、抽選のうえ、当選の方には入場整理券(1枚で2人入場可)を、落選の方には落選通知を10月初旬ごろ発送します。

\*満1歳以上のお子様から入場整理券が必要です。

\*記入に不備があった場合は無効となりますのでご注意ください。

\*「返信用裏面」には抽選結果を印刷しますので、白紙のままお送りください。紙・シール等の貼り付け、修正液のご使用もご遠慮ください。

\*インターネット等での入場整理券の売買は固くお断りします。転売を目的としたお申込みであると判明した場合には、抽選対象外とさせていただきます。また、売買が確認された場合は入場をお断りします。なお、インターネット等での入場整理券の偽造や架空出品にともなうトラブルが発生しておりますので、くれぐれもご注意ください。

62 〒696-0001	川本町教育委員会 「俳句王国がゆく」 観覧係	邑智郡川本町川本 332-15	この面には何も 書かないでください (抽選結果を印刷して ご返送します。)
往信用<表面>		返信用<裏面>	

※往信面・返信面ともに郵便料金が不足しないようご注意ください。

### 放送予定

Eテレにて全国放送(放送日時未定) ※決定次第、NHK松江放送局のホームページ等で発表します。

ご応募の際にいただいた情報は、選出・抽選結果のご連絡のほか、NHKでは受信料のお願いに使用させていただくことがあります。

川本西公民館で、俳句教室の開催を予定しています。詳しくは、後日配布するチラシをご覧ください。

#### お問い合わせ

川本町教育委員会 ☎0855-72-0001 (土日祝除く 午前8時30分~午後5時)  
NHK松江放送局 ☎0852-32-0700 (土日祝除く 午前9時30分~午後6時)  
ホームページ: <http://nhk.jp/matsue/>

9月

## 悠邑ふるさと会館催し物案内

## 第14回川本町神楽共演大会

日時／9月24日(日) 開場／9:00 開演／9:30

会場／悠邑ふるさと会館 大ホール

料金／前売一般：1,500円 当日一般：2,000円

※中学生以下は無料 ※全席自由

プレイガイド／

悠邑ふるさと会館、道の駅インフォメーションセンターかわもと

美郷町：ゴールデンユートピアおおち、道の駅グリーンロード大和

邑南町：ブックスイシダ アベル店

大田市：大田市民会館

北広島町：サンクス千代田店

チケット  
絶賛発売中

24日(日)

大  
ホ  
ー  
ル

## 第26回しまね映画祭2017【川本会場】

日程／9月30日(土)

10:00～ 西遊記(優秀映画)

13:00～ 太陽の王子 ホルスの大冒険(優秀映画)

15:00～ 長靴をはいた猫(優秀映画)

17:00～ 銀河鉄道の夜(優秀映画)

10月1日(日)

10:00～ 智の青春(一般作品)

13:00～ この世界の片隅に(しまね映画祭テーマ映画)

16:00～ 湯を沸かすほどの熱い愛(一般作品)

料金／優秀映画・テーマ映画／1作品 500円

一般作品／1,000円

※いずれも未就学児無料 ※まげなフリーパス持参で無料!

会場／悠邑ふるさと会館大ホール特設映画館

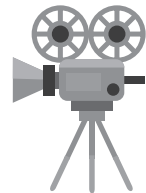

30日(土)

10月  
1日(日)

地域おこし協力隊

伊藤浩平の「ポコ・ア・ポコ」

※日本語で「少しずつ」という意味

ヨーロッパでは夏の間は劇場やコンサートホールも夏休みに入り、およそ2カ月間は全ての公演がお休みになります。その間に賑わいを見せるのが音楽祭や野外コンサートです。

その多くはローマ時代の野外劇場や遺跡、中世のお城や要塞などで開催されますが、中には洞窟や牢獄、使われなくなったガスタンクの中や工場の中でも各種公演が行われています。

その中でも特に有名なのは、ロミオとジュリエットの舞台にもなっている北イタリア・ヴェローナの野外オペラではないでしょうか。

3万人が収容できるローマ時代の円形競技場の遺跡で開催されるこの音楽祭は「アイダ」などの演目では本物の象や馬やラクダも登場し、総出演者が1,000人(匹?)を超える壮観なオペラが堪能できます。

緯度の高い夏のヨーロッパは日が暮れるのが遅く、始まる時間も21時頃からになり、3時間を超える演目ではその間30分以上の休憩を最低2回は挟むので、日付けが変わってから終わるのが通常です。

また夏の間は雨がほとんど降らないので、雨天中止ということは滅多にありませんが、音が一発でも鳴れば公演中止になってもチケットの払い戻しはしないというところが面白いです。

イギリスのロンドンではプロムスという音楽祭があり、二カ月間毎日クラシック音楽のコンサートが行われ、メイン会場である8,000人を収容できるロイヤルアルバートホールでは、一階席を全て取り払って全て立ち見にしており、そのチケット料金も1,000円以下なので、気軽に音楽に親しむことができ、聴衆が少ない日は生演奏を寝そべて聴くこともできます。

などなど、このように皆さまもスタイルを気にすることなく、自由に音楽に触れ親しんではいかがでしょうか。

募集

平成29年度第2回邑智郡公立病院組合(公立邑智病院) 職員採用試験

○試験区分

- ・薬剤師……………1名
- ・臨床検査技師……………1名
- ・看護師……………若干名
- ・理学療法士……………若干名
- 第1次試験…エントリーシート
- ※可否は郵送で通知します
- 第2次試験…
- 日時 平成29年10月21日(土)
- 会場 公立邑智病院(邑南町中野3848-1)
- 内容 作文・面接
- 受付期限…8月31日(木)
- ※郵送による場合は消印有効
- その他…受験申込書・エントリーシートは、公立邑智病院総務課、郵送請求、ホームページで取得できます。
- ホームページ <http://www.ochihospital.jp>
- 公立邑智病院(総務人事係)
- ☎08551951211

医学生地域医療奨学金

- 対象…全国の大学医学部在学の1~4年生(自治医科大学医学部を除く)
- 貸与額…
- ・入学金相当 282,000円
- (入学年のみ)
- ・貸与月額 100,000円
- 貸与期間…大学の課程を修了する月まで(正規の修業年限を超えることはできません)
- 貸与期間の始期は平成29年4月です。
- 募集人数…2名程度
- 募集スケジュール(予定)
- 平成29年8月31日(木)まで:貸与申請書等の必要書類を提出
- 9月上旬~中旬:面接審査
- 9月下旬:貸与決定通知
- 10月中旬:奨学金貸与開始予定
- 詳しくは、島根県ホームページに掲載の募集要項をご覧ください。

島根県ホームページ

<http://www.pref.shimane.jp>

島根県健康福祉部医療政策課 医師確保対策室 ☎08521216684

しまね起業家スクール開講

期間…平成29年10月6日(金)~平成30年1月末  
場所…サンマリノ浜田、島根県信用保証協会他  
回数…13回 月3回程度  
時間…平日19時~21時30分  
対象者…創業・起業予定者、第2創業検討者、創業・起業間もない事業者など(大学在学中、在職中、シニア世代の方なども可能です)

定員…20名  
受講料…10,000円(テキスト代含む)  
申込締切…9月29日(金)  
主催…島根県、株式会社Woman's  
※島根県委託事業  
株式会社Woman's(受託事業者)  
☎085612218605  
Eメール: [info@womans.co.jp](mailto:info@womans.co.jp)

お知らせ

知っていますか? 『建退共制度』

建退共制度は、建設現場労働者の福祉の増進と建設業を営む中小企業の振興を目的として設立された退職金制度です。

○加入できる事業者…建設業を営む方

○対象となる労働者…建設業の現場で働く方

○掛金…月額310円

詳しくは、建退共ホームページをご覧ください。ただくか、建退共島根支部にお問い合わせください。

建退共ホームページ

<http://www.kentakyo-raisyokukin.go.jp/>

建退共島根支部

☎08521219004

島根県立盲学校オープンスクール開催

視覚に障がいのある方、学校・医療・労働機関の関係者をはじめ、盲学校に関心のある方を対象にオープンスクールを開催します。

○日時…平成29年9月6日(水)  
9:30~12:40

※午後は希望者のみ…

13:30~14:20 理学科模擬授業体験  
13:30~15:20 個別相談

○場所…島根県立盲学校(松江市西浜佐陀町468)

○申込締め切り…8月31日(木)

島根県立盲学校 花谷・赤木

☎085213618221

消費税の軽減税率制度説明会

消費税の軽減税率制度について説明会を開催します。事前申し込みの必要はありません。詳しくは、国税庁ホームページ(<http://www.nta.go.jp>)をご覧ください。

○対象者…事業者の方

○日時…平成29年10月4日(水) 14時~15時  
30分、5日(木) 10時~11時30分

○場所…浜田合同庁舎2階 大会議室  
(浜田市片庭町254)

※駐車場に限りがありますので、公共交通機関をご利用ください

島根県税務署 ☎085512210360

催し物

浜田法人会特別講演会「激動する世界~日本の針路を考える~」

講師…長谷川 幸洋氏(東京新聞・中日新聞 論説委員、ジャーナリスト)

日時…平成29年10月17日(火)  
14時30分~16時

場所…浜田ニューキャッスルホテル  
(浜田市殿町83-124)

定員・料金…150名・無料

※FAXによる事前申込が必要ですが、申込書は、浜田法人会のホームページでダウンロードできます。

島根県公益社団法人浜田法人会

☎0855123180661  
FAX 0855123180661

調理スタッフ&調理師・栄養士大募集! ★将来性抜群の企業で安定して働きませんか?★ ★正社員登用実績多数あり! 未経験でも安心です★

勤務地 障がい者支援施設 邑智園 邑智郡美郷町小谷361 ※車・バイク・自転車通勤OK!!  
待遇 交通費支給(上限15,000円/月)、社会保険完備、制服貸与、報奨金制度、勤続表彰制度

①調理スタッフ(パート)

【給与】時給780円~980円※試用期間3ヶ月あり  
【時間】(1)6:00~15:00 (2)7:15~16:00 (3)10:00~19:00  
※週3~5日で応相談 ※土日祝出勤できる方歓迎 ※詳細時間応相談  
■手当 ※~8:00迄・日祝は時給100円UP ※17:00~は時給60円UP

②調理師・栄養士(契約社員)

【給与】17万円~  
【資格】調理師または栄養士資格をお持ちの方  
【時間】6:00~19:00の間で1日8時間勤務  
4週8休(シフト制) ※月9回程度お休みしていただけます。

お気軽にお問い合わせください



◆事業内容/全国1100以上の高齢者福祉施設・病院でのお食事サービス<本社>大阪府大阪市淀川区西宮原1-4-2

株式会社 ナリコマ 求人No.1428 エンタープライズ

☎0120-70-2346 採用担当/受付:月~金9時~18時、土日祝9時~17時

# くらしの情報カレンダー 9月

9月15日～21日 老人週間  
9月21日～30日 秋の全国交通安全運動

日	月	火	水	木	金	土
27	28	29 悠 休館日 図 休館日 川本町あいさつの日 学 小学校・中学校 始業式	30 健 / す ストレッチ&ヨガ 18:10～19:10 サ あそびのひろば 10:00～11:30 キッズ☆アトリエ (4～6年) 16:00～17:00	31 図 休館日 サ キッズ☆スタジ アム(1～3年) 16:00～17:00	1 学 島根中央高校 学園祭(文化祭) サ あそびのひろば 10:00～11:30 キッズ☆トレ ニング (3～6年) 16:00～17:00	2 学 島根中央高校 学園祭(文化祭)
3	4 学 島根中央高校 学園祭(体育祭)	5 悠 休館日 図 休館日 サ キッズ☆キッチン (3・4年) 15:30～17:00	6 健 / す ストレッチ&ヨガ 18:10～19:10 サ / 図 あそびのひろば& えほんのじかん 10:00～11:30 コ かん・ビン・新聞・ 雑誌・段ボール・ 不燃ゴミ(A地域)	7 芋畑集会所9:00～ 10:00、田窪自治会 館11:00～12:00 健 / 図 断酒会 19:00～21:00 コ かん・ビン・新聞・ 雑誌・段ボール・ 不燃ゴミ (B地域) 公 脳トレ講座	8 学 わくわくデー (おたのしみ クッキング) 10:00～13:00 コ かん・ビン・新 聞・雑誌・段ボ ール・不燃ゴミ (C地域)	9 学 中学校体育祭
10	11	12 悠 休館日 図 休館日 健 / 図 健康相談&おで かけ図書館デー (西公民館 13:10～13:40)	13 健 子宮頸がん検診・ 乳がん検診 健 / 図 健康相談&お でかけ図書館デー (北公民館9:30～ 10:00) 健 / す ストレッチ&ヨガ 18:10～19:10 サ / 図 あそびのひろば &えほんのじかん 10:00～11:30	14 健 子宮頸がん検 診・乳がん検診 公 脳トレ講座	15 学 あそびのひろば 10:00～11:30	16 学 小学校運動会
17	18 図 休館日 しまね家庭の日 敬老の日	19 悠 休館日 図 休館日 食育の日 健 / す すこやか教室 13:30～15:30	20 学 中学校修学旅行 健 / サ あそびのひろば&乳 幼児相談10:00～ 11:30 健 / 図 健康相談 11:00～11:30 健 / 図 ストレッチ&ヨガ 18:10～19:10	21 学 中学校修学旅行 サ キッズ☆スタジアム (1～3年) 16:00～ 17:00 献血 (インフォメーションセ ンターかわもと9:30 ～11:00、 川本合同庁舎12:40 ～16:30) 公 脳トレ講座	22 学 中学校修学旅行 サ あそびのひろば 10:00～11:30	23 図 休館日 秋分の日 公 ゆうゆうカフェ 13:30～15:00
24	25 悠 川本町神楽共演 大会 学 邑智郡地域対抗 陸上競技大会	26 悠 休館日 図 休館日 悠 難病専門相談 13:00～16:00 サ あそびのひろば 10:00～11:30 健 乳がん検診	27 健 / す ストレッチ&ヨガ 18:10～19:10 サ キッズ☆アトリエ (4～6年) 16:00～17:00	28 学 ベビーマッサージ &リフレッシュ 教室 10:00～11:30 公 脳トレ講座	29 学 キッズ☆トレ ニング(1・2年) 16:00～17:00	30 保 川本保育所 運動会 悠 しまね映画祭
診 前眼科医院 大隅医院	診 三上医院 加藤病院	診 星ヶ丘クリニック 天川クリニック	診 呂智病院 波多野診療所	診 呂智病院 加藤病院	診 呂智病院 加藤病院	診 河野医院 加藤病院

**(8月の納税)**  
◆町県民税  
◆国民健康保険税  
◆後期高齢者医療保険料

**(9月の納税)**  
◆国民健康保険税  
◆後期高齢者医療保険料

※必ず納期限までに納めましょう。

健：健康相談・検診  
悠：悠邑ふるさと会館  
す：すこやかセンター(社会福祉協議会)  
学：学校  
ト：ドクターカー巡回  
公：公民館  
図：図書館  
サ：子育てサポートセンター  
保：保育所  
診：休日診療情報(10:00～16:00)  
●…内容や場所を示しています。

コ：ゴミ収集  
A地域(木路原・日の出・上新町・中新町・下新町・元町・本町・天神町・谷・市井原・長原・矢谷・芋畑・双葉・中倉・日向)  
B地域(因原・三大字・多田・久座仁・谷戸・三島・笹畑)  
C地域(西・八幡・三原・田窪・南佐木・親和・湯谷・三保)

[燃えるごみの収集日] 毎週火曜日・金曜日(町内全域)  
[ペットボトルの収集日] 毎月第1・3水曜日(町内全域)  
[容器包装 プラスチックの収集日] 毎週木曜日(町内全域)  
[容器包装 紙の収集日] 毎月第2・4水曜日(町内全域)



8/1 (火)  
自然に勝るものは無し!?

町内保育所の5歳児交流があり、因原の濁川で川遊びを楽しみました。参加した川本・因原両保育所の子どもたち23人は、バケツや網を片手に生きものを捕まえたり、川の流れに乗って泳いだりと、自然の水遊びを満喫しました。また、準備から子どもたちの見守りには町外事業所の方にご協力いただき、安全に楽しめました。

かわもと おとぎ館  
リニューアルオープン  
☎72-3080  
レストラン・ホテル・カラオケ・トレーニングジムなど  
ぜひご利用ください

**川本町の人口** 平成29年7月31日現在  
※( )は前月との増減

<b>合計</b>	男 1,572人 (-2人)	女 1,833人 (-4人)
(前年同期: 3,457人)	うち65歳以上 1,517人	うち15歳未満 330人
<b>3,405人</b>	(前月比 -6人)	世帯数 1,709戸

増減	転入 5人	出生 2人	その他 0人
	転出 10人	死亡 3人	その他 0人

※ 住民基本台帳を基にした、平成29年7月中の異動状況

「ありがとう三江線」

8月1日から窓口で発行する証明書類（住民票や戸籍関係、税証明など全18種類）が、来年4月に廃線となる三江線仕様になっています。

用紙には、三江線を走る車両“キハ120形”とPRキャラクター“石見みえ”のイラストに「ありがとう三江線」のメッセージを添えています。平成30年3月31日発行分までの期間限定です。

【問】 町民生活課 ☎72-0632

**編集後記**  
最近、朝早くから子どもたちの姿を目にするなあと思ったら、夏休み恒例“ラジオ体操”でした。小学生の頃、カードにハンコを全部押してもらおうと躍起になって早起きしたのですが、今となっては…