

広報

新



5

No. 625

May. 2023

だかや
こそ、
川本。

ホームページ

<https://www.town.shirane-kawamoto.lg.jp/>

フェイスブック

<https://www.facebook.com/town.kawamoto>



今月の主な内容

●特集「新型コロナ5類移行」……P2～3

デノンワーク生動太鼓と江川太鼓による江川太鼓創立50周年記念企画「国際交流和太鼓 青空コンサート」が、道の駅 インフオメーションセンターかわもとで行われました。新型コロナウイルス移行に伴い、交流やイベントが増え、活気あふれる日常を取り戻せることを願います。

対策の経緯と今後の対応について～

感染が確認されてから3年以上にわたって対応に追われ、さまざまな対策に取り組んできました。そんな取り組んだコロナ対策および島根県の感染者数の推移についてとりまとめました。また、新型コロナウイルスの皆さんにもコロナ過を振り返っていただき、今後の対策と取り組みについてお話を伺いました。

島根県感染者数の推移

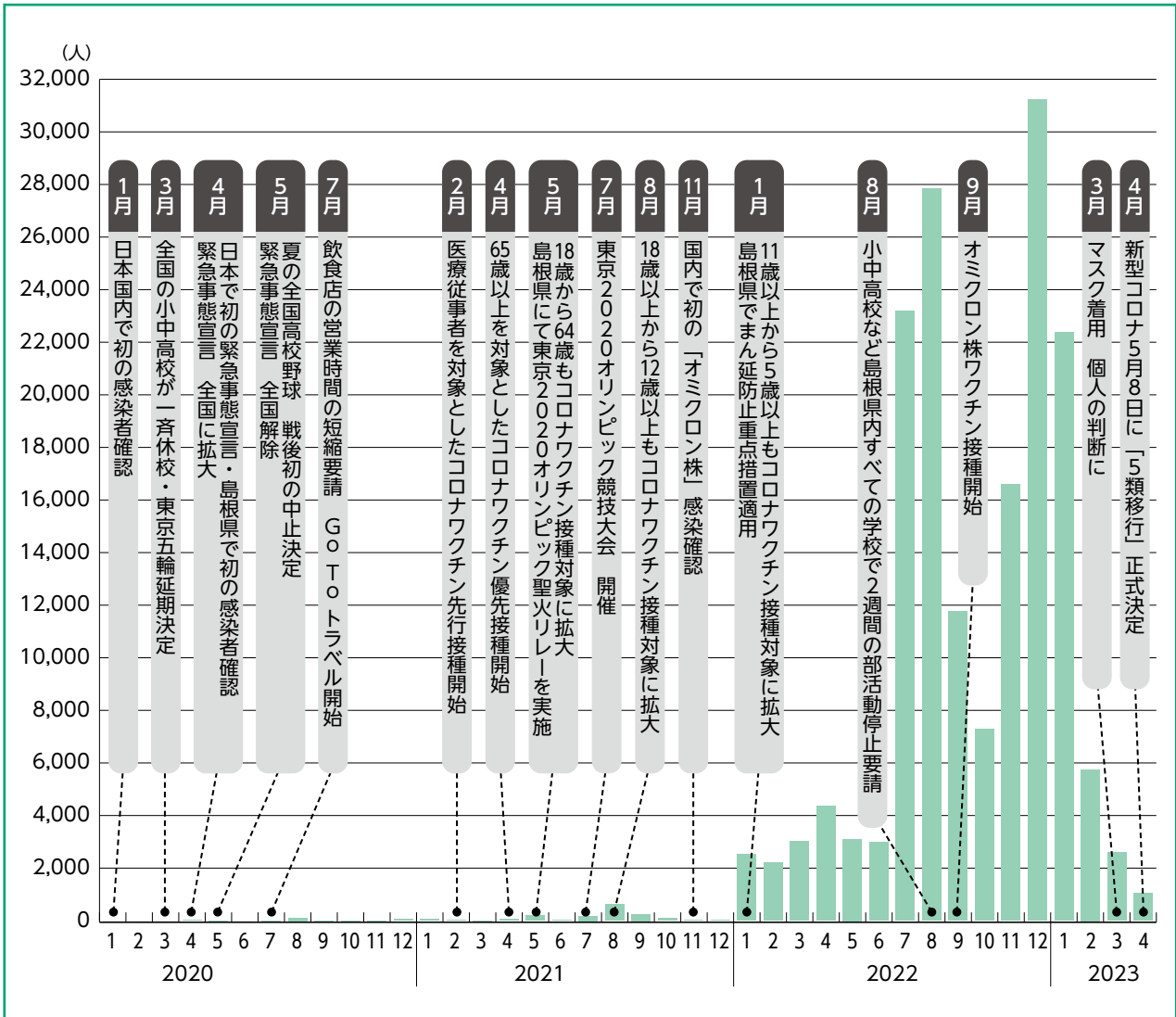

新型コロナウイルス感染症

今後の感染対策は

5類感染症への変更により日常における基本的な感染対策は、**個人や事業者の判断**によります

✓**手洗い等の手指衛生や換気**は、引き続き、**感染対策**として有効です

✓**医療機関を受診するとき、高齢者施設等を訪問するとき**は、**マスクの着用を推奨**します

✓**発熱などの体調不良にそなえて、準備しておきましょう**

- 新型コロナ抗原検査キット**：「一般用」または「医療用」をご使用ください
- 解熱鎮痛薬**

新型コロナ 5 類移行 ～コロナ

5月8日に新型コロナウイルスの感染症法上の位置付けが5類移行となりました。2020年1月よりな新型コロナウイルスの猛威が収まりつつあり、5類移行となった今、コロナ禍を振り返ってこれまでウイルスに感染した場合の今後の対応についても取りまとめましたので、ご参考ください。さらに、事業

感染症法上の位置付け変更後（5月8日～9月）の相談・医療提供体制等

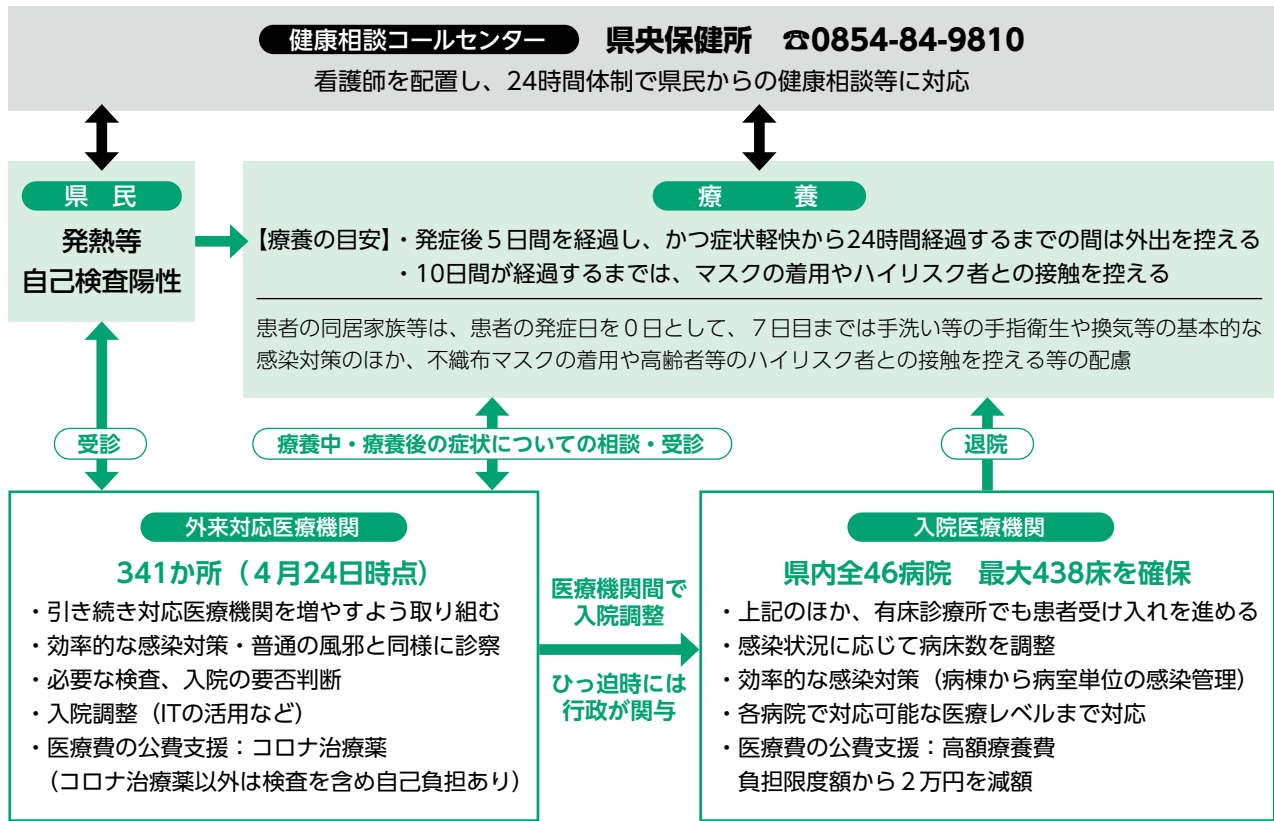

コロナ禍を振り返って



加藤病院 加藤先生

パンデミックはいつの世も「人類の歴史は感染症との闘い」であることを知らしめます。「歴史は繰り返す」通り、今回もこれまでと同様に世界を混乱せしめ、人類の課題を露呈させた一方で、人類の持つ復元

力の強さと確かさを証明しました。

私にとっては、できることが限られる中、あらためて「感染症学の父」北里柴三郎博士の言葉「医者使命は病気を予防することにあり」に励まされました。住民の皆様、町と共に予防に取り組めたことに深く感謝致します。

今後の感染症対策と取り組み

国は、「予防接種・ワクチンで防げる疾病は予防すること」と予防接種基本計画で定めています。感染症対策の基本は予防接種です。そして、自分はもちろん他者を守ることを強く意識することが何より大切です。具体的には、まず思いやり。続いて、それに基づく手指衛生、換気、時宜に応じたマスクの着用です。さらに、「ワンヘルスアプローチ：人と動物の健康と環境は相互に関係しあうため一体的に健全性へ取り組むこと」が鍵となります。



商工会 本山会長

コロナ禍において、商工会は大きな役割を果たしたと思っています。町と連携し打撃を受けた地域経済の支えとなり、国の給付金や助成金の手続窓口や相談窓口としての情報提供など、商工会の存在意義や貢献

が改めて認識されたと思います。この、4年間のコロナ禍において、商工会の持つ情報ネットワークや地域との結びつきが重要な役割を果たしました。今後はより地域住民や企業に正確な情報提供し、地域との連携を強化することで、よりニーズに応じた支援を行い、地域経済や地域社会に貢献します。

今後の感染対策と取り組みについて

感染対策については、これからも町と連携して、積極的な感染予防の啓発活動や各種相談窓口の機能を果たしていきます。会員事業者はコロナ・高齢化・人口減少と厳しい現状ですが支援の強化で売上の回復を目指します。特に町の進めるデジタル化の推進が、企業のビジネス拡大や生産性の向上には欠かせないと考えます。ウェブサイトの構築やSNSやキャッシュレスサービスのさらなる活用を目指します。地域振興に向けてはイベントの再会やキャンペーン実施を積極的に図り、地域の認知度の向上と地域の活性化に取り組んでまいります。

新型コロナウイルスワクチン接種 (令和5年春開始接種) について

5月8日～8月31日の間で次の方を対象に新型コロナウイルスワクチン接種を行います。

接種対象者

初回接種（2回）が完了し、最後の接種から3か月以上経過している方のうち、以下のいずれかの条件に当てはまる方

- ①65歳以上の方
- ②5歳以上65歳未満で基礎疾患等があり通院または入院している方、その他重症化リスクが高いと医師が認める方
- ③医療施設、高齢者施設、障害者施設等の従事者

接種時期

5月8日～高齢者施設入所者、医療施設・高齢者施設・障害者施設等の従事者
6月7日～川本町に接種の予約をした方（65歳以上の方や基礎疾患等がある方）

接種場所

12歳以上の方への接種は悠邑ふるさと会館で行います。（12歳未満の方への接種は公立邑智病院で行います。）

ワクチンの種類

川本町内での接種はすべてモデルナ社製ワクチン（BA.4.5）を使用します。

接種日

接種の申し込みをされた方には接種日時のご案内を送付しています。ご確認のうえ、接種へお越してください。日程変更をご希望の場合は、健康福祉課へお問合せください。

接種費用

自己負担なしで受けられます。

タクシー助成

65歳以上の方と65歳未満で障害者手帳をお持ちの方を対象に、自宅から接種会場までのタクシー費用を助成します。※利用者の方の負担額は、最大でも片道1千円です。

乗車1回につき、

- タクシー料金が2千円まで⇒半額を助成
- タクシー料金が5千円まで⇒利用者負担を1千円とし、残額を助成

接種券の発行

初回接種（2回）が完了している65歳以上の方にピンク色の接種券を送付しています。65歳未満で今回の接種の対象の方は、役場へ接種券発行申請を行う必要があります。

その他

接種を受けることは強制ではありません。接種をご希望されない場合は健康福祉課への連絡は不要です。今回の接種の対象となっていない方（65歳未満で基礎疾患等がない方など）は、令和5年9月1日から行う、令和5年秋開始接種の対象になります。接種時期が近付いたらお知らせします。

浜原ダムの放流にご注意ください

今年も出水期が近づいてきました。

河川やその周辺で作業や魚釣り、水遊び等をされる際は河川の増水に十分に気を付けてください。

ダムから放流する際は関係機関にお知らせするとともに、サイレン吹鳴と警報車による巡回警告を行います。サイレンや巡回警告の音が聞こえたら、川の水が増えて危険ですので、すぐに川から離れてください。

●サイレンの鳴らし方



浜原ダムの放流量などについては次の電話番号により音声放送で確認できますのでご利用ください。

浜原ダム放流情報 ☎0855-75-1901

※プッシュ回線の場合、案内にしたがってダムを選択してください。ダイヤル回線の場合、浜原ダム情報に続いて来島ダム情報を案内します。
 ※発信者さまに通話料金が発生します。

●浜原ダムから放流する際のサイレン位置と巡回警告の範囲図

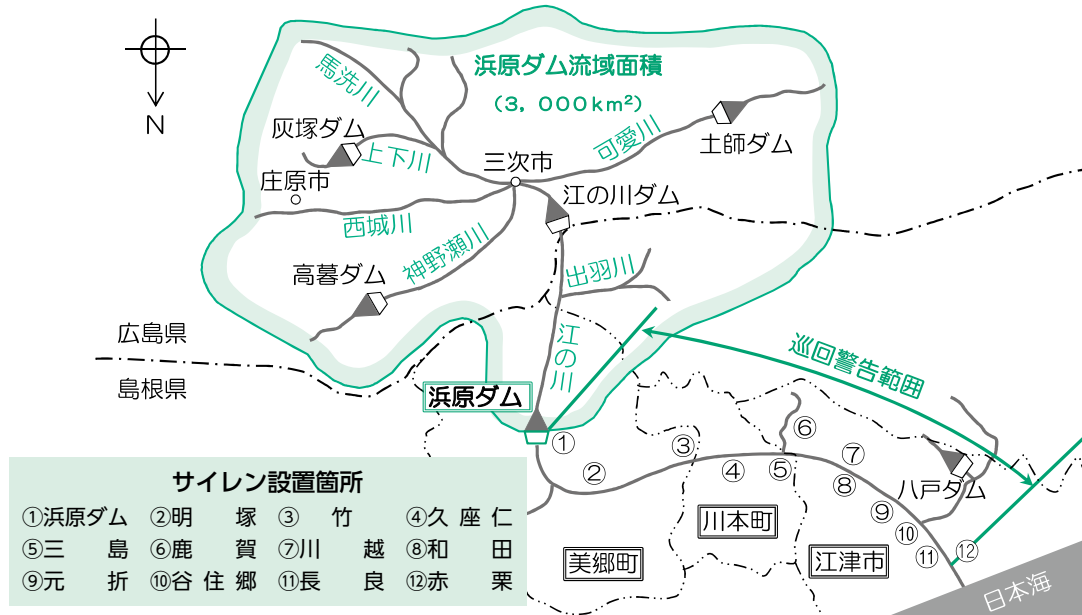

●浜原ダムからお知らせする関係機関

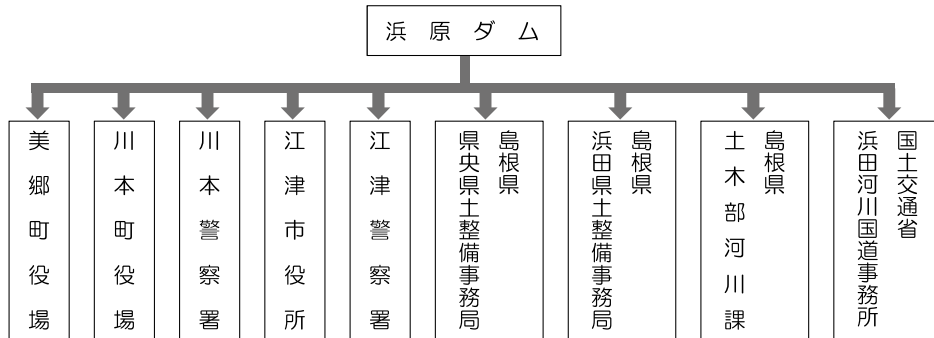

近年、全国各地で大雨や台風等による洪水被害が発生しています。

各関係機関が発信する各種防災情報にそって、冷静に行動されるようお願いします。

【問】 中国電力(株)東部水力センター邑智事務所 ☎0855-75-1900

スマートフォン相談窓口の開設

デジタル機器の活用が得意な人と不得意な人との間に生まれる格差（デジタルデバインド）の解消を図るため、川本町ではデジタルデバインド対策事業を実施します。令和5年5月からスマートフォンの操作方法などを相談できる相談窓口を開設しました。是非ご利用ください。

お気軽にご利用ください

スマートフォン なんでも相談窓口 できました！



迷惑メールの受信拒否をしたいなあ



この前見たページを開きたいのに出てこない！



疑問が解決して安心したよ



必要な操作がわかったわ

場 所

有限会社Willさんいん川本サテライトオフィス

川本町大字川下1222番地（旧：音楽研修棟）

☎0855-74-2260

※川本町がデジタルデバインド対策事業を委託

開設期間

令和5年5月1日（月）～令和6年3月29日（金）

時 間

平日10時～16時

対 象 者

川本町民 料 金 無 料

相談できる内容

（例）操作方法全般（電話、メールなど）、アプリのインストール、LINEの使いかた など

そ の 他

お電話での対応も承ります。



ご来所の際には事前にご連絡をいただくとご案内がスムーズです。

※ご相談内容によってはお返事をお待たせする場合がございます。

禁煙始めてみませんか？

5月31日は「世界禁煙デー」、5月31日～6月6日は「禁煙週間」です

「世界禁煙デー」は、たばこを吸わない習慣を社会に広めることを目的として、世界保健機関（WHO）により設けられました。また厚生労働省では、5月31日～6月6日を「禁煙週間」として定めています。

2018年7月には健康増進法の一部を改正する法律が成立し、2020年4月より施行されています。全国で望まない受動喫煙の防止に向けた取り組みが一層進んできています。

★喫煙は、がんをはじめとした様々な病気の発生率を高めることが分かっています。禁煙は自分と身の回りの人を病気から遠ざけ、命を守ることにつながります。

喫煙との関連が「確実」とされる主な病気

レベル1

喫煙者

- ・がん
肺 口腔・咽頭 喉頭 鼻腔・副鼻腔
食道 胃 肝臓 膵臓 膀胱
子宮頸部 尿路
- ・虚血性心疾患 ・脳卒中 ・腹部大動脈瘤
- ・末梢性動脈硬化症
- ・慢性閉塞性肺疾患（COPD）
呼吸機能低下 結核（死亡）
- ・2型糖尿病 ・歯周病

受動喫煙

- ・虚血性心疾患
脳卒中
- ・肺がん
- ・小児喘息
- ・小児の呼吸器疾患
- ・乳幼児突然死症候群

喫煙との関連が「示唆」される主な病気

レベル2

喫煙者

- ・がん
大腸 乳 子宮体
前立腺（死亡） 白血病
- ・胸部大動脈瘤
- ・気管支喘息 結核発症
- ・特発性肺線維症
- ・虫歯 歯の喪失
- ・認知症

受動喫煙

- ・がん
乳 鼻腔・副鼻腔
急性呼吸機能低下
- ・子宮内胎児 発育遅延
- ・出生体重の減少
（低出生体重児）

出典：喫煙と健康 喫煙の健康影響に関する検討会報告書（厚生労働省、2016年）

今からでも大丈夫！あなたの禁煙を応援します（最大12,000円の治療費助成）

★禁煙治療費助成

タバコには依存性があり、1人で禁煙を継続することは困難です。そこで、禁煙治療を受けられる病院（禁煙外来）を受診することをお勧めします。

現在、川本町では治療にかかった費用の一部を助成しています（最大12,000円）。

ぜひこの機会に禁煙を始めてみませんか？

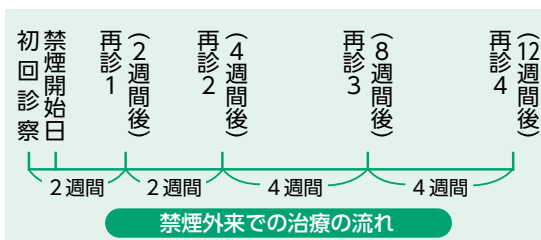

禁煙治療費助成、胸部CT検診のお申込・お問い合わせについては健康福祉課（☎72-0633）までご連絡ください。

川本町「自らの学び」応援事業 検定助成事業のご案内

川本町では、子どもが受検する際の検定料を補助することにより、受検機会を得やすくし、自ら学ぶ意欲の向上と個々の学力の向上を支援することを目的として、左記のとおり検定助成事業を行っています。

■対象となる検定 実用英語技能検定、日本漢字能力検定、算数・数学検定

■対象者 令和5年度に受検する左記①または②の保護者（保護者の住所は問いません）

①川本町に住所を有する未就学児

②川本町に住所を有する高校生以下の児童・生徒

※高校生は、申請時に「まげなフリーパス」の提示または写しを添付してください。

※川本小・中学校に在籍する児童生徒は全員助成対象です。

■対象額 対象となる検定の検定料全額助成

※各検定、年度内に3回まで申請可能。ただし、同一級の受検の助成に対しては年度内に1回。

■助成金の申請方法 申請書は、町HPでダウンロードしていたり川本町教育委員会が配布しています。

提出先…川本町教育委員会（悠昌ふるさと会館内）
提出締切…令和6年3月31日（日）（必着）

川本町内の会場で「漢字検定」「算数・数学検定」を実施します。（今年度2回実施予定）

※申し込み期間や試験日など、詳細が決まり次第、町HP・広報でお知らせします。

【問】教育課学校教育係 ☎72-0704

申請締切 令和5年6月15日

肥料価格高騰対策事業とは？

肥料価格の高騰による農業経営への影響緩和のため、国と県から化学肥料の低減に向けて取り組む農業者の皆さまへ、肥料費が支援されます。

支援の対象となる肥料

①令和4年11月～令和5年5月に購入した春肥 ②令和4年6月～10月に購入した秋肥

申請に必要なもの

①化学肥料低減計画書 ②購入価格・内容のわかる領収書または請求書（※JAで購入した場合は不要）
③振込先口座申請書兼確約書 ④支援金振込先の口座の写し（※表裏） ⑤農産物の販売実績がわかる書類（直近の出荷伝票や納品書等）

申請に関する相談会を実施します

日 時：令和5年6月7日（水）8：30～19：00まで 会 場：役場1階 会議室1

【申請先・お問い合わせ】JAしまね島根おち地区本部川本事業所 ☎72-0330
産業振興課 ☎72-0636

エゴマ・ピーマンを栽培する皆さまへ

申請募集

令和5年度 川本町奨励作物拡大支援事業費補助金

申請締切 令和5年6月30日

川本町では「エゴマ」「ピーマン」を栽培する生産者の皆さまへ補助金の交付を行います。

補助対象者

町内での販売を目的として農地（田または畑）に1a（1畝、100㎡）以上、エゴマまたはピーマンを作付する個人、農事組合法人、集落営農組織、農業団体、企業で、以下のいずれかに該当する方を対象とします。

- ①川本町内に住所を有する方
②川本町外に住所を有する方で、町内の農地（田または畑）に作付する方

補助額

	補助対象者	補助額	備 考
エゴマ	個人、農事組合法人、集落営農組織、農業団体	面積：1,000円/a 出荷量：1,500円/kg	出荷量が10aあたり10kg（1aの場合は1kg）を下回る場合は、面積あたりの補助を受けられない場合があります
	企業（栽培のみの企業）	面積：1,000円/a	出荷量に対する補助はなし
	企業（栽培、加工、販売すべてを行う企業）	面積：2,000円/a	出荷量に対する補助はなし
ピーマン	個人、農事組合法人、集落営農組織、農業団体、企業	面積：3,000円/a	出荷量に対する補助はなし

申請～補助金交付までの流れ

	①交付申請	②交付決定	③実績報告	④交付額確定	⑤請求書提出	⑥補助金交付
申請者	書類提出	受理	書類提出	受理	請求書提出	受領
川本町	↓ 受付	↑ 通知書送付	↓ 受付	↑ 通知書送付	↓ 受理	↑ 補助金振込

交付申請に必要な書類

交付申請書、作付けする圃場の図面

実績報告に必要な書類

実績報告書、販売内容を証明する書類

※申請書は川本町ホームページに掲載しています

川本町 奨励作物



【申請先・お問い合わせ】産業振興課 農林振興係 ☎72-0636

2023年度相談・検査等のお知らせ

島根県県央保健所では、エイズ相談・検査、肝炎ウイルス（B型・C型）相談・検査を行っています。完全予約制です。（検査は採血です。）骨髄バンクの登録も行っています。

電話相談

月～金曜日（休日・祝日を除く）

8：30～17：00

症状が出ている人はすぐに病院を受診しましょう！（保健所では治療できません）早期発見・早期治療（継続）により感染していない人と同じくらい長く、健康的な社会生活が送れます。また、他の人への感染リスクを下げることができます。

【問】県央保健所医事・難病支援課

（大田市長久町長久ハ7-1）

☎0854-8419825

【エイズ・肝炎検査・骨髄バンク登録】原則毎月第1・第3火曜日

2024年			2023年						
3月	2月	1月	12月	11月	10月	9月	8月	7月	6月
5日（火）・19日（火）	6日（火）・20日（火）	16日（火）	5日（火）・19日（火）	7日（火）・21日（火）	3日（火）・17日（火）	5日（火）・19日（火）	1日（火）	4日（火）・18日（火）	6日（火）・20日（火）
9：30～11：00									

※日程は変更することがあります。電話にてご確認ください。

まちのじんけんほっとスペース

Vol.26

川本町人権教育・啓発推進基本計画

「川本町人権教育・啓発推進基本計画」の改定から1年が経ちました。この基本計画においては、「互いに人間の尊厳や権利を尊び安心して生き生きと暮らしていける地域社会」の実現を目指します。そして理念は次の3つです。

1. 「自己実現の達成」の支援

お互いの自己実現を尊重していくためには、相手の立場に立つて考え、行動することが求められており、すべての人が自分らしい生き方ができ、お互いの自己実現を尊重する地域社会の実現を目指します。

2. 「共生の心」の醸成

一人一人の個性や違いを尊重し、様々な文化と多様性を認め合い、すべての人の人権が尊重され共に支え合うことが必要です。

そのためには、制約を受けることなく、誰もが地域社会の構成員として、あらゆる分野の活動へ参画できることが重要です。すべての人が平等に参加できる地域社会の実現を目指します。

3. 「人権という普遍的な文化」の創造

人権が、人の思考や行動の基準として日常生活に根付き、次の世代に引き継がれる社会を創造することが必要です。すべての人が、多様な文化や価値観を尊重し、個性や生き方の違いを認め合い、共に生きているという認識や他人を思いやる心を持つことが大切です。すべての人が安心して暮らすことができる地域社会の実現を目指します。

この基本理念に基づき、あらゆる場を通じて人権教育・啓発を推進していきます。多様化する世の中で、一人一人が人権問題を身近にある「自分事」として考えていきましょう。

（文責：派遣社会教育主事 佐藤 徹）

川本小学校だより



授業公開日

4月22日(土)、今年度最初の授業公開日でした。

授業公開の国語では、辞書を引いたり例文を考えたり、「つちへん」や「おうへん」の漢字を思い出したりしました。例文を考えるのが難しかったようですが、友だちと話しながら学習するいつもの姿を見てもらえたと思います。

(5年 学級通信より)



1、2年で学校たんけん

2年生が、生活科の学習で1年生と楽しい会を開きました。体育館で、学校クイズ、かもつ列車、自己紹介やしりとりなどをして楽しんだ後、グループごとに学校たんけんをしました。ひまわり学級の2人も上手に説明したり、1年生が教室に来るのを楽しみにしたりしていました。

(ひまわり学級 学級通信より)



川本中学校だより



新入生歓迎会

4月12日(水)に新入生歓迎会がありました。総務委員会を中心に、着任された職員に関するクイズや部活動紹介を行いました。楽しいひと時となりました。

クイズの様子



陸上部による紹介



図書館

オリエンテーション

学校司書による図書館オリエンテーションを学年別に行いました。図書の貸出方法や分類番号、おすすめの本の紹介等教えていただきました。また、物語のタイトルを当てるクイズ「アニメーション(私は誰でもしよう)」は大変盛り上がりました。

図書の紹介



1年生 アニメーションの様子



令和5年度教職員 新任者 紹介

令和4年度末の人事異動により、島根中央高校では14名の新任者を迎えました。

- ① 名前
- ② 教科または役職
- ③ 一言



① 宇山 英希
② 主幹教諭 音楽
③ 早く馴染んで学校や町の力になれるよう努めます。



① 石田 典久
② 英語
③ よろしくお願ひします。



① 井上 誠也 ② 保健体育
③ 自然豊かな素晴らしい町で生徒と勉強・部活に打ち込めることをうれしく思います。



① 今田 寿夫 ② 英語
③ 江津出身です。島根中央高校の生徒のためにできることを精一杯やろうと思います。



① 加登田 智弘
② 情報
③ 川本町は来たことなかったのに生徒との活動を通して知っていききたいです。



① 亀田 律子
② 国語
③ 川本高校で1年間お世話になって以来です。初心に戻って頑張ります。



① 幸田 卓三
② 地歴公民
③ これまで中学校の社会科を担当していました。よろしくお願ひいたします。



① 佐野 剛 ② 理科(物理)
③ 自然豊かなこの地で、生徒ファーストで様々な張っていききたいと思ひます。



① 山藤 祐子
② 国語
③ 川本町の豊かな自然と同様に豊かな毎を送りたいと思ひます。



① 田中 由美
② 英語
③ 川本高校では9年間勤務しました。島根中央高校、とても楽しみです。



① 藤原 柳之介
② 保健体育
③ 川本町を盛り上げていくよう頑張ります!!



① 水上 直美 ② 実習助手
③ 毎日、緑を見ることができ、通勤を楽しみにしています。よろしくお願ひいたします。



① 和田 千彦 ② 数学
③ 自然豊かで温かい川本町で初めての教員生活を迎えられることを心から嬉しく思ひます。



① 赤名 俊佑
② 事務
③ 自然豊かな川本町で皆さんを支援していけるよう頑張ります。

様々な活動の中でお世話になります。今後ともよろしくお願ひします。

ぶっくん だより

2023年
5月号

No.312



かわもと図書館

電話 0855-72-0025 Fax 0855-72-1061
開館時間：9時～18時 土日9時～17時
休館日：火曜日・祝日・月末整理日・年末年始

6月の展示テーマ

《一般書》

悠邑名画シアター「とんび」とのコラボ展
重松清さんの本や親子・家族をテーマにした本を
展示貸出します。

歯と口と「食」

6月4日～10日は歯と口の健康
習慣です。歯科疾患の予防、歯
と口に関連する本を展示します。
また、6月の食育月間にあわせ
減塩と野菜の本を中心に展示します。

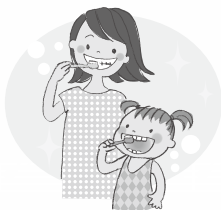

梅雨でも楽しくお家時間！

梅雨の季節です。お家時間を快適に楽しく過ごせ
る本を集めています。

料理や手芸、ストレッチ、親子で楽しめるDIYの
本など展示します。充実したお家時間の参考にご
利用ください。

《児童書》

あしたてんきになあれ！

あしたの天気気になる6月。
雨や天気に関連する本を集め
て展示します。



掲 示 板

あそびのひろば&えほんのじかん

6月16日(金) 10:00～11:30

読み語り 移動図書館

場 所 悠邑ふるさと会館 和室

読みメンはじめてみませんか

読み聞かせにおすすめの
絵本を展示貸出します。

読みメンとは…

子どもに読み聞かせをする
男性のことです。島根県は父
の日がある6月を読みメン月
間とし男性による読み聞かせ
を推奨しています。



その他多数あります。

新しいDVDが入りました！

アカデミー賞受賞作品やジブリの名作
など新しく入りました。ご利用ください。

- ・Coda あいのうた
- ・ロング・ウェイ・ノース
- ・ハウルの動く城
- ・猫の恩返し
- ・紅の豚
- ・風の谷のナウシカ
- ・映画すみっくぐらし
- ・とんび
- ・漁港の肉子ちゃん
- ・蝸ノ記

一
般
書

忍びの副業 上・下

畠中恵著
講談社

合理的にあり得ない2
上水流涼子の究明

柚月裕子著
講談社

はるか、ブレイメン

重松清著
幻冬舎

児
童
書

ブッチェットのぼうし

中脇初枝再話
アヤ井アキコ 絵
あすなろ書房

はなとりかえっこ

角野栄子作
さとうあや 絵
偕成社

はじめての梅しごと

高野紀子作
偕成社

図書館おたのしみDay

保育所園児さんと在宅児家庭の親子を対象に
図書館おたのしみDayを開催します。幼児期か
ら本にふれる機会や図書館を利用する楽しさを
体験していただくために開催しています。

日 時 6月9日(金) 10:00～11:30

場 所 悠邑ふるさと会館マルチホール

内 容 ゆかいなパネルシアター

図書館を楽しく利用してみよう。

悠邑ふるさと会館催し物案内

西部地区吹奏楽祭

日時 6月3日(土) 開演9時30分 **料金** 無料 **会場** 大ホール

昨年は規模縮小での開催でしたが、今年度は西部地区の出場団体が一同に集い開催されます。入部したての一年生にとっては初めての大きな舞台上、緊張と楽しさが入り交じる若さあふれる演奏をお楽しみください。

出場 県西部の中学校・高等学校吹奏楽部、大学・一般吹奏楽団 **主催** 島根県吹奏楽連盟

悠邑名画シアター2023 第1弾開催

日時 6月17日(土) 10時～、14時～ 2回上映(上映時間139分) **会場** 大ホール

料金 一般：1,000円 18歳以下：500円 未就学児：無料 ※まげなフリーパス提示で無料

今回の悠邑名画シアターは『とんび』。累計発行部数60万部、週間売上1.7万部を記録した、直木賞作家・重松清さんのベストセラー小説「とんび」を、阿部寛さんと北村匠海さんの共演で実写映画化した作品です。不器用な父、それに反抗する息子とその家族を見守る周囲の人たちの人情模様、(映画全体に表れていて)深く心を動かされる「大きな愛」の物語です。また、ゆずが歌う主題歌『風信子』が、の永遠に続く、親子の変わらぬ愛をより感動的に彩ります。

上映作品 とんび(2022年) **キャスト**/阿部寛・北村匠海 他 **原作**/重松清

図書館コラボ企画開催!!『本から映画へ』

図書館『重松清フェア』 **期間** 6月3日(土)～16日(金)

かわもと図書館で、原作：重松清さんの本、または親子・家族にちなんだ本を借りた方に特製しおりをプレゼントします。しおりを上映当日にお持ちになると、名画シアターポイントカードのポイントが2倍になります。スタンプカードをお持ちの方はお忘れなく!

大衆演劇「宝海劇団」川本公演

日時 7月2日(日) 開場13:30 開演14:00

料金 全席指定 一般：2,000円 高校生以下：1,000円 とともに当日500円増

チケット発売日 6月4日(日) 9時から **会場** 大ホール

「宝海(たかみ)劇団」公演決定! 地方劇場公演では、チケット即完売の大人気の劇団が悠邑ふるさと会館へやってきます。大衆演劇界の美形兄弟が中心となり、笑いあり涙ありの芝居、美声に魅了される歌謡ショー、しなやかな女方の舞踊ショーと盛りだくさんのステージプログラムとなっています。全席指定となっておりますので、よい席はお早めにお買い求めください。

主催 川本町 川本町教育委員会 **後援** 川本町観光協会 川本町老人クラブ連合会

宝くじ文化公演 Family Concert

～オーケストラで聞くジブリ音楽～

日時 9月10日(日) 開場14:30 開演15:00

料金 全席指定 一般：1,500円 高校生以下：1,000円 とともに当日500円増
3歳未満のお子様は入場できません ※託児所開設予定

チケット発売日 7月8日(土) 9時から ※入場料は、宝くじの助成により特別料金となっております

スタジオジブリのアニメ映画音楽を、木村弓さん「いつも何度でも」(千と千尋の神隠し)、井上あずみさん「さんぽ」(となりのトトロ)、本名陽子さん「カントリー・ロード」(耳をすませば)の3名が歌い、16名編成のN響団友オーケストラが奏でます。

主催 川本町 一般財団法人自治総合センター



お知らせ

くにびき学園西部校 公開講座
「人生100年時代」生きがい
やりがい活動見本市」

県西部の各地で活動する団体と、交流・情報交換を行い、つながってみませんか？「地域のなかにこんな活動をしている団体があるなんて知らなかった」「自分の地域でも参考にしたい」そんな発見があるかもしれませんよ。

【日時】6月20日（火）
午後1時～午後3時10分
【会場】いわみーる
（浜田市野原町1826-1）

【料金】無料
【内容】健康、居場所づくり、地域づくりなど、様々なテーマで活動する8団体がブースを構え、交流や情報交換ができます。

【定員】20名（先着）
【申込み】6月15日（木）まで
園くにびき学園西部校

☎0855-2419336

募集

税務職員募集

国税庁では、税務職員を募集しています。採用試験の募集要項は次のとおりです。税のスペシャリストを目指して、是非受験してください。

【受験資格】

1 令和5年4月1日において、高等学校又は中等教育学校を卒業した日の翌日から起算して3年を経過していない者（令和2年4月1日以降に卒業した者が該当する）。及び令和6年3月までに高等学校又は中等教育学校を卒業する見込みの者
2 人事院が1に掲げる者に準ずると認める者

【試験の程度】高校卒業程度
【受験申込方法】

原則としてインターネットにより申込みを行なってください。
申込専用アドレス：
<https://www.jinji-shiken.go.jp/juken.html>



【受験申込受付期間】

インターネット申込み…
6月19日（月）9時から6月28日（水）
※6月28日（水）までに申込データを受信完了したものに限り受け付けます。

【第1次試験】

試験日…9月3日（日）
試験地…人事院中国事務局が管轄する試験地は、鳥取市・松江市・岡山市・広島市・山口市

試験種目…基礎能力試験・適性試験・作文試験

【第1次試験合格発表日】10月5日（木）

【第2次試験】

試験日…10月11日（水）から10月20日（金）までの間の指定する1日

試験地…第1次試験合格通知に併せて通知

試験種目…人物試験・身体検査
【最終合格発表日】11月14日（火）

【試験研修係】
〒730-0852-1
広島市中区上八丁堀6-30
☎0822-2119211
内線3743・3635

又はお近くの税務署
総務課へ
HP…国税庁
<https://www.nta.go.jp>

【試験区分】
看護師…5名程度
薬剤師…1名



公立邑智病院職員募集

令和5年度公立邑智病院の職員採用試験を実施します。

【試験区分】
看護師…5名程度
薬剤師…1名

【受験資格】

看護師…平成5年4月2日以降に生まれた者（令和6年4月1日に満30歳以下の者）で、看護師免許を有する者又は、令和6年3月末までに行われる国家試験により当該免許を取得する見込みの者。

薬剤師…昭和63年4月2日以降に生まれた者（令和6年4月1日に満35歳以下の者）で、薬剤師

免許を有する者又は、令和6年3月末までに行われる国家試験により当該免許を取得する見込みの者。
【受付期間】5月31日（水）まで
※消印有効

【試験日・内容】

第1次試験
内容…エントリーシート
第2次試験
日時…調整の上随時実施します
内容…作文試験、面接試験

【採用日】この試験の採用日は令和6年4月1日以降です。採用後は地方公務員の身分となります。

【受験手続】詳細はホームページをご覧ください。
公立邑智病院（総務管理課総務係）
☎0855-9512111

◇交通事故・違反発生状況

（令和5年4月末）

広げよう 事故ゼロかわもとの 思いやり			
飲酒	物損	死傷者	人身
0 (0)	5 (5)	0 (0)	0 (0)
0 (0)	27 (24)	1 (0)	1 (0)
0 (0)	26 (18)	0 (0)	0 (0)
			川本町 累計 郡内 月計

※（ ）内は前年同月数

くらしの情報カレンダー 6月

※新型コロナウイルス感染症の状況により予定が変更となる場合があります。

日	月	火	水	木	金	土
28 三原まちセンマルシェ 前眼科医院 加藤病院	29	30 悠休館日 悠休館日	31 悠休館日	1	2 ①カン・ピン・新聞・雑誌・段ボール・不燃ごみ(A地域) ②マイナンバーカード時間外受取窓口(要予約) 17:30~19:00	3 西部地区吹奏楽祭(悠邑ふるさと会館)
4 上田医院 加藤病院	5 あいさつの日 ①カン・ピン・新聞・雑誌・段ボール・不燃ごみ(B地域)	6 悠休館日 悠休館日 ①カン・ピン・新聞・雑誌・段ボール・不燃ごみ(C地域)	7	8 ②ニュースポーツ体験(AM三原まちづくりセンター、PM川本西公民館) 乳幼児健診(悠邑ふるさと会館:午後)	9 ③マイナンバーカード時間外受取窓口(要予約) 17:30~19:00	10 ④K-POPスナッグゴルフ(笹遊里) 特定健康検査、胃がん検診、胸部CT検診(川本公園管理棟)
11 特定健康検査、胃がん検診、胸部CT検診(悠邑ふるさと会館) 星ヶ丘クリニック 加藤病院	12 特定健康検査、胃がん検診(三原まちづくりセンター:午前)	13 悠休館日 悠休館日	14	15	16	17 悠邑名画シアター(悠邑ふるさと会館) ⑤マイナンバーカード休日受取窓口(要予約) 9:00~12:00
18 ⑥レールバイクイベント(石見川本駅) ⑦呂智クリーンセンター直接搬入(一般家庭ごみ) 9:00~16:00 星ヶ丘クリニック 大隈医院	19 食育の日	20 悠休館日 悠休館日	21 ⑧あそびのひろば&乳幼児相談 10:00~11:30(悠邑ふるさと会館) ⑨健康相談 11:00~11:30(悠邑ふるさと会館)	22 ⑩芋畑集会所 9:00~10:00 田窪自治会館 11:00~12:00	23 ⑪マイナンバーカード時間外受取窓口(要予約) 17:30~19:00	24
25 ⑫川本町親睦バレーボール大会 前眼科医院 波多野診療所	26	27 悠休館日 悠休館日	28	29	30 悠休館日 ⑬マイナンバーカード時間外受取窓口(要予約) 17:30~19:00	

 2日、9日、17日、23日、30日のマイナンバーカード時間外・休日受取窓口のご利用には、前日までに予約が必要です。【予約・問】 町民生活課 ☎72-0632

- 《5月の納税》**
- ◆軽自動車税
 - ◆国民健康保険税
 - ◆後期高齢者医療保険料
- 《6月の納税》**
- ◆町県民税
 - ◆国民健康保険税
 - ◆後期高齢者医療保険料
- ※必ず納期限までに納めましょう。

- ⑧: 健康相談・検診
- ⑨: 悠邑ふるさと会館
- ⑩: 三原まちづくりセンター
- ⑪: すこやかセンター(社会福祉協議会)
- ⑫: 子育てサポートセンター
- ⑬: 学校
- ⑭: 保育所
- ⑮: 教育委員会
- ⑯: ドクターカー巡回
- ⑰: マイナンバーカード窓口
- ⑱: 休日診療情報 10:00~16:00 (変更となる場合があります)
- 公: 公民館
- 図: 図書館

- ①: ゴミ収集
 - A 地域 (木路原・日の出・上新町・中新町・下新町・元町・本町・天神町・谷・市井原・長原・矢谷・芋畑・双葉・中倉・日向)
 - B 地域 (因原・三大字・多田・久座仁・谷戸・三島・笹畑)
 - C 地域 (西・八幡・三原・田窪・南佐木・親和・湯谷・三俣)
- 〔燃えるごみの収集日〕 毎週火曜日・金曜日 (町内全域)
 〔容器包装 プラスチックの収集日〕 毎週木曜日 (町内全域)
 〔ペットボトルの収集日〕 毎月第1・3水曜日 (町内全域)
 〔容器包装 紙の収集日〕 毎月第2・4水曜日 (町内全域)

川本町定住促進住宅入居者を募集します



募集する住宅

木路原地区定住促進住宅2号棟（平成28年築）
オール電化住宅、3LDK、延床面積：91.15㎡
家賃25,000円/月、敷金50,000円（入居時）

募集戸数 1戸（1世帯）

入居開始予定

令和5年8月1日（火）から令和5年12月31日（日）
までのいずれかの日（詳細な時期は入居決定者と連絡の
うえ調整）

応募資格（一部抜粋）

- 夫婦いずれかが町外の方、または転入後3年以内（令和5年4月1日時点）の町内の方で、川本町に定住するための住宅を必要とし、入居後速やかに住所を住宅の場所に移すことができる方。
- 入居時において、夫または妻が35歳以下の夫婦である方、もしくは中学生以下のお子さんを一人以上扶養されている世帯
- 住宅に8年以上居住し、買い取りを予定する方
- 要件を満たす応募が多数の場合は、次の世帯を優先のうえ審査を行う。
- 入居時点で小学生以下の子どもがいる世帯
- 申込時において世帯主の就労先が決まっている世帯
- 夫婦ともに35歳以下の世帯

家賃の減額について

入居者からの申告に基づき、扶養し同居する18歳未満の子ども（毎年4月1日現在）人数に応じて毎年の家賃が減額されます。子ども1人につき5,000円/月（最大8年間）※対象人数には上限があります。

応募期間

5月3日（水）から6月16日（金）
17：00まで
詳しくは町のHPをご覧ください。



【問】まちづくり推進課 ☎ 72-0634 かわもと暮らし ☎ 74-2110

邑智地区更生保護女性会から愛の図書贈呈



昨年7月に社会を明るくする運動の一環として邑智郡内で「愛の募金」活動が行われました。たくさんの方々にご協力いただき、川本町では112,000円の募金が集まりました。

4月12日に邑智地区更生保護女性会川本支部の支部長である佐々木ミチ子氏が町内の保育園、小・中学校を訪問し、集まった募金で購入した愛の図書（図書カード）を贈呈しました。

募金にご協力いただいた皆様へ厚くお礼申し上げます。

二年目に突入しました宮野見聞録です。今年も拙い文章ではありますが、引き続き掲載させていただきまします。7月号から本格的に綴らせていただきますので、よろしくお願ひします。寒暖差が大きく体調を崩しやすい時期ですが、皆様どうぞご自愛ください。



坂町人事交流職員
宮野 達輝
（町民生活課）

宮野見聞録



川本町の人口

令和5年4月30日現在
※（ ）は前月との増減

合計 3,051人
（前年同期：3,109人）
男 1,444人 (+19人)
女 1,596人 (+3人)
うち65歳以上 1,371人
うち15歳未満 281人
世帯数 1,616戸
（前月比 +33人）

増減	転入 49人	出生 1人	その他 1人
	転出 10人	死亡 8人	その他 0人

※ 住民基本台帳を基にした、令和5年4月中の異動状況



『川本町空き家バンク』を活用しませんか？

『川本町空き家バンク』とは町内の空き家物件を公開し川本町に住居を構えたい方などに情報提供し、物件所有者と購入や賃貸を希望される利用希望者をマッチングするしくみです。

ご相談・お問い合わせは
「かわもと暮らし」まで ☎74-2110

E-mail: info@kawamotogurashi.jp

HP: https://www.kawamotogurashi.jp



新型コロナウイルス移行となり、川本町でも交流やイベントが徐々に再開しつつあります。これから、イベント等が増え、徐々に盛り上がりを取り戻していけることを願い、その盛り上がりを皆さんへお伝えできればよいと考えます。