

広報

かわもと

5
May.2022

No.
613

だから
こそ、
川本。

ホームページ <https://www.town.shimane-kawamoto.lg.jp/>

フェイスブック <https://www.facebook.com/town.kawamoto>



今月の主な内容

- 特集『災害に備える』 P2~3
- 議会かわもと P5

谷地区、瀬尻・久料谷地区で応急対策工事が進んでいます。災害はいつ起こるかわかりません。「いざ」という時のためには日頃の備えが大切です。

特集 災害に備える

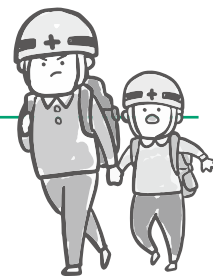

中国地方の平年の梅雨入りは6月6日ごろ、平年の梅雨明けは7月19日ごろです。例年7月上旬から中旬の梅雨の末期は、梅雨前線が活発化し、災害が起こりやすい時期です。平成30年、令和2年に江の川が氾濫した災害もこの時期に発生しました。

「いざ」という時に自分、家族、大切な人を守るためには、日ごろからの準備が重要です。いつもより災害について考えるこの時期に、家庭の災害への備えについて見直してみませんか？

●非常時持出品（例）

ラジオ・懐中電灯・電池・救急医療品・貴重品（現金、通帳、印鑑など）・マスク・非常食品（火を通さないと食べられるもの）・衣類・生理用品 など



●非常時用備蓄品（例）

飲料水・非常食品（レトルト食品、菓子類など）・燃料（卓上コンロなど）・生活用水（風呂・洗濯機などに貯水）・毛布、寝袋 など



●町からの情報伝達手段

川本町防災行政無線

屋外スピーカーや各家庭に設置した戸別受信機から、気象情報や避難情報等の非常時に重要な放送を流します。非常時に確実に放送が流れるよう、昼12時のチャイム・夕方5時のメロディーが流れているか確認しましょう。



まげなねっとかわもと

光通信サービス加入世帯に設置している「音声告知放送端末」や、有線テレビ放送「まげなねっと11チャンネル、112チャンネル」で、町からのお知らせや、イベントの様子などを放送しています。

災害時には川本町防災行政無線と合わせて災害・避難情報等を放送します。



ホームページ、フェイスブック

川本町のホームページ (<https://www.town.shimane-kawamoto.lg.jp/>) やフェイスブック (<https://www.facebook.com/town.kawamoto>) でも災害情報をお届けします。

【申込み・お問合せ先】 川本町防災行政無線 ▶ 総務財政課 ☎72-0631
まげなねっとかわもと ▶ まちづくり推進課 ☎72-0634

緊急避難場所一覧

最寄りの避難場所を家族でかならず確認しておきましょう。

自治会名	江の川の洪水 () は在宅避難を優先	土砂災害 () は在宅避難を優先	地震
木路原	島根中央高校体育館等	木路原自治会館	木路原自治会館
日の出	(悠邑ふるさと会館)	悠邑ふるさと会館	悠邑ふるさと会館
上新町	島根中央高校体育館等	島根中央高校体育館等	島根中央高校体育館等
中新町	島根中央高校体育館等	島根中央高校体育館等	島根中央高校体育館等
下新町	川本小学校体育館、集会室等	川本小学校体育館、集会室等	川本小学校体育館、集会室等
元町	悠邑ふるさと会館	(悠邑ふるさと会館)	悠邑ふるさと会館
本町	悠邑ふるさと会館	(悠邑ふるさと会館)	悠邑ふるさと会館
天神町	川本小学校体育館、集会室等	川本小学校体育館、集会室等	川本小学校体育館、集会室等
谷	川本小学校体育館、集会室等	川本小学校体育館、集会室等	川本小学校体育館、集会室等
市井原		市井原集会所	市井原集会所
長原		長原集会所	長原集会所
矢谷		矢谷集会所	矢谷集会所
芋畑		芋畑集会所	芋畑集会所
双葉		畑野集会所	畑野集会所
中倉		中倉集会所	中倉集会所
日向	西公民館	日向集会所	日向集会所
因原	西公民館	西公民館	西公民館
多田	三大字集会所	多田集会所	多田集会所
久座仁	悠邑ふるさと会館	久座仁老人福祉センター	久座仁老人福祉センター
谷戸	谷戸集会所	谷戸集会所	谷戸集会所
笹畑		笹畑集会所	笹畑集会所
三島	川本中学校体育館等	三島管理棟	三島管理棟
西	学習交流センター体育館	さつき会館	さつき会館
八幡		八幡集会所	八幡集会所
三原		三原多目的集会所	三原多目的集会所
田窪		田窪自治会館	田窪自治会館
南佐木		三原まちづくりセンター	三原まちづくりセンター
親和		親和自治会館	親和自治会館
湯谷		三谷生活改善センター	三谷生活改善センター
三俣		みやこ会館	みやこ会館
三大字		三大字集会所	三大字集会所

【問】総務財政課 ☎72-0631

浜原ダムの放流にご注意ください

今年も出水期が近づいてきました。

河川やその周辺で作業や魚釣り、水遊び等をされる際は河川の増水に十分に気を付けてください。

ダムから放流する際は関係機関にお知らせするとともに、サイレン吹鳴と警報車による巡回警告を行います。サイレンや巡回警告の音が聞こえたら、川の水が増えて危険ですので、すぐに川から離れてください。

●サイレンの鳴らし方



浜原ダムの放流量などについては次の電話番号により音声放送で確認できますのでご利用ください。

浜原ダム放流情報 ☎0855-75-1901

※プッシュ回線の場合、案内にしたがってダムを選択してください。ダイヤル回線の場合、浜原ダム情報に続いて来島ダム情報を案内します。

※発信者さまに通話料金が発生します。

●浜原ダムから放流する際のサイレン位置と巡回警告の範囲図

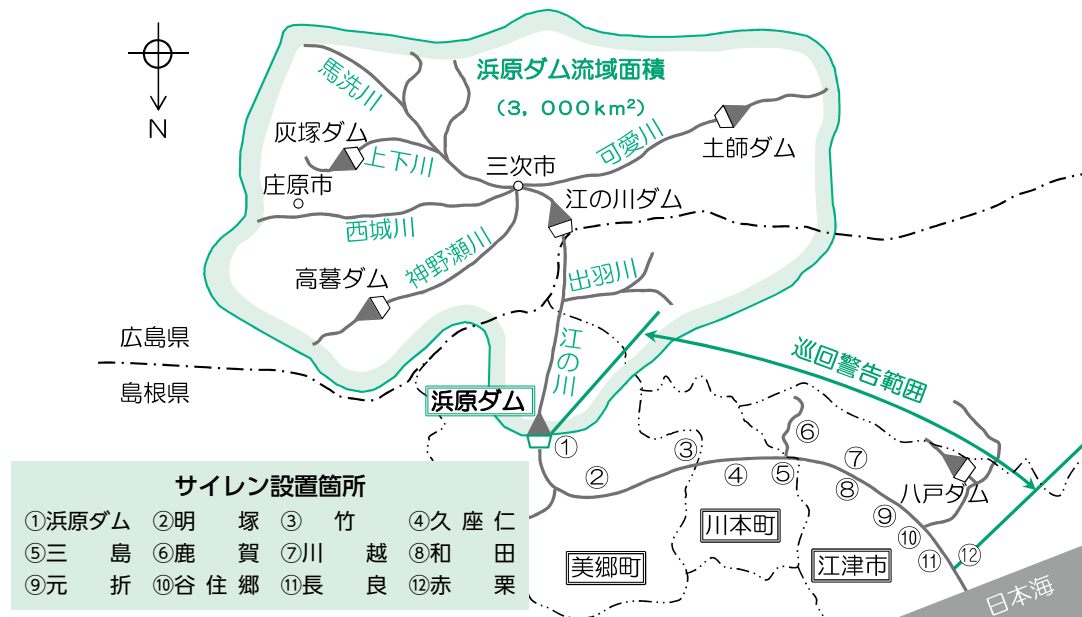

●浜原ダムからお知らせする関係機関

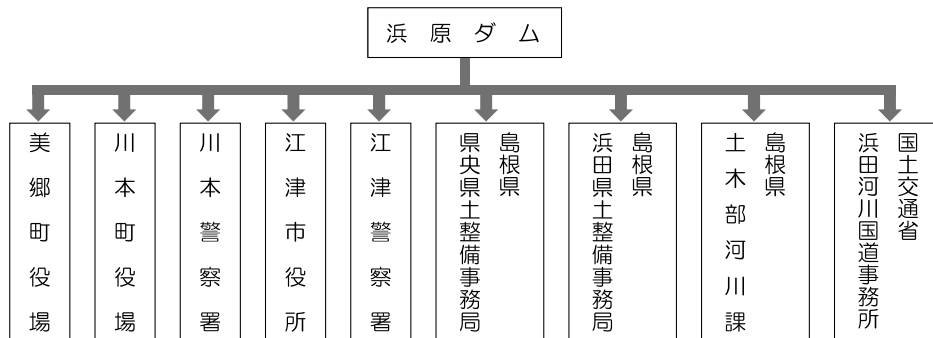

近年、全国各地で大雨や台風等による洪水被害が発生しています。

各関係機関が発信する各種防災情報にそって、冷静に行動されるようお願いします。

【問】 中国電力(株)東部水力センター邑智事務所 ☎0855-75-1900

かわもと

第2回 臨時会 新体制決まる

議長就任挨拶

川本町議会議長 植田 昌平

4月28日の臨時議会におきまして、川本町議会議長の職に就くことになりました。その重責を改めて噛みしめ、公正かつ円滑な議会運営に全力で取り組んでまいります。

本町を取り巻く状況は、人口減少や少子高齢化の進行に加え、相次ぐ自然災害の発生、長引く感染症への対応など、多くの困難な課題に直面しております。

こうした中、町議会は二元代表制の一翼を担う存在として、より一層高い問題意識と志のもと、正面から町長と向き合い、緊張関係を保ちつつ大いに議論を交わし、町民の皆様のための施策を実践していかなければなりません。

本町議会としましては、町民の皆様の思いを町政に反映していくという地方議会の原点を意識し、行政の監視機能だけにとどまらず、政策立案機能を強化することが重要であります。このため、議員間討議を積極的に行うとともに、議会改革に全力で取り組み、より一層町民の皆様にご期待される町議会となるよう取り組む所存でございます。今後とも町議会に対しまして更なるご理解とご協力を賜りますようお願い申し上げます。就任のご挨拶といたします。



副議長
本山 修二



議長
植田 昌平

新議会構成

議長 植田 昌平
副議長 本山 修二
監査委員 中平 茂明

議会運営委員会

委員長 石川 達也
副委員長 圓山智恵美
委員 香取 亜希
委員 中平 茂明
委員 木村 慶五
委員 片岡 通泰
委員 飯田 武則

◎常任委員会構成

総務教民常任委員会
委員長 香取 亜希
副委員長 圓山智恵美
委員 本山 修二
委員 石川 達也
委員 片岡 通泰

産建町民常任委員会

委員長 木村 慶五
副委員長 中平 茂明
委員 圓山智恵美
委員 飯田 武則
委員 植田 昌平

◎特別委員会構成

広報発行対策調査特別委員会
委員長 木村 慶五
副委員長 中平 茂明
委員 香取 亜希
委員 圓山智恵美
委員 本山 修二

江の川水防対策調査特別委員会

委員長 植田 昌平
副委員長 本山 修二
委員 全議員

活性化対策特別委員会

委員長 植田 昌平
副委員長 本山 修二
委員 全議員

◎組合議会議員構成

邑智郡総合事務組合
植田 昌平

江津・邑智消防組合

植田 昌平
香取 亜希
石川 達也

邑智郡公立病院組合

植田 昌平
中平 茂明
植田 昌平
木村 慶五
石川 達也

川本町ふるさと納税 寄附金額（令和3年度）

令和3年度も多くの方々から貴重なご寄附をいただきました。
ご寄附いただきました皆さま、本当にありがとうございました。

寄附総額 30,628,000円（寄附件数1,101件）

●通常の寄附 29,048,000円

寄附者が希望する使い道

新型コロナウイルス感染症対策：	
	2,246,000円
ひとり親世帯の支援：	4,289,000円
がんばる集落や人を応援：	3,583,000円
元気な子どもが育つ環境整備：	
	5,311,000円
健康で安心して暮らせる環境整備：	
	1,371,000円
島根中央高校支援：	1,836,000円
地域医療の充実：	2,211,000円
特に指定しない：	8,201,000円

活用金額（令和3年度）：10,313,000円

実施事業：オリ・パラ関連事業、防犯灯補助金、窓口おもてなし事業、保育士確保対策事業、保育所完全給食事業、緊急通報体制管理業務、かわもとサマーキャンプ、夢センセイ事業、学校図書購入、ご当地カルタ作成事業、自らの学び応援事業、芸術鑑賞教室開催補助金、修学旅行キャリア教育、文化活動支援事業交付金ほか

●災害支援のための寄附 503,000円

令和3年8月豪雨災害復旧のための支援金として

●ガバメントクラウドファンディングへの寄附 1,077,000円

プロジェクト実施への支援金として：「いつか」は「今」。豊かな川と共に暮らすまちだからこそ水害を身近に考え、まちをコミュニティの力で守る防災タウンにしたい！

この寄附金は、寄附された方のご意向に沿った事業へ、適切に活用いたします。

●ふるさと納税ってなに？

「納税」という名前がついているふるさと納税。実際には、都道府県や市町村への「寄附」です。寄附額のうち2,000円を超える部分が、所得税と住民税から控除される制度です。

●川本町への寄附方法は？

- 以下のウェブサイトから寄附



ふるさとチョイス



楽天ふるさと納税

- 役場産業振興課へ申請書を出して寄附

川本町ふるさと納税 返礼品紹介コーナー

令和3年度一番人気だった返礼品は…
令和3年産こしひかり 5kg



冬の雪と夏から秋にかけての昼夜の寒暖差によって美味しく育った川本町産のお米。

「お米がおいしい」と、寄附者の方から多数の声をいただきました。

※ふるさと納税制度の規定により、返礼品は川本町外にお住まいの方だけにお送りしています

合併処理浄化槽の補助金を上乗せしています

今年度も、生活排水による水質汚濁を防止し、生活環境を保全すること、また、公衆衛生の向上を図ることを目的として合併処理浄化槽の設置費用の一部を補助します。川本町では、国の基準よりも補助額を上乗せしています。予算に限りがありますのでお早めに申請をお願いします。

設置費補助金額は以下のとおりです。

浄化槽種類	1基あたりの補助額 (うち上乗せ額)
5人槽	580,000円 (248,000円)
7人槽	785,000円 (371,000円)
10人槽	1,120,000円 (572,000円)

単独処理浄化槽撤去: 1基あたり90,000円(上限)

※10人槽は、二世帯住宅が補助対象となります
※店舗等と共用して使用される場合は、住居部分のみが対象となります

※単独処理浄化槽撤去に対する補助は、工事に要する経費と補助額を比較して少ない方の金額を補助します

※三原地区農業集落排水処理事業区域内は、補助の対象となりません

【補助要件】

- ・町内業者が施行すること
- ・令和5年2月末までに工事が完了すること
- ・住居で使用される浄化槽であること

【問】 地域整備課 ☎72-0637

川本町飲料水供給施設設置奨励金の一部改正について

水道給水区域外において、飲料水供給施設（井戸）の設置に対して奨励金を交付しています。令和4年4月より一部改正致しました。

改正後	改正前
① 1戸の場合：対象経費2/3、限度額100万円	① 1戸の場合：対象経費2/3、限度額100万円
② 集会所の場合：対象経費の1/10を地元自治会負担、残額は全額町負担	② 集会所の場合：対象経費の1/10を地元自治会負担、残額は全額町負担
③ 2戸以上の場合：対象経費の2/3、限度額200万円（追加）	

【問】 地域整備課 ☎72-0637

禁煙始めてみませんか？

5月31日は「世界禁煙デー」、5月31日～6月6日は「禁煙週間」です

「世界禁煙デー」は、たばこを吸わない習慣を社会に広めることを目的として、世界保健機関（WHO）により設けられました。また厚生労働省では、5月31日～6月6日を「禁煙週間」として定めています。

2018年7月には健康増進法の一部を改正する法律が成立し、2020年4月より施行されています。全国で望まない受動喫煙の防止に向けた取り組みが一層進んできています。

★喫煙は、がんをはじめとした様々な病気の発生率を高めることが分かっています。禁煙は自分と身の回りの人を病気から遠ざけ、命を守ることにつながります。

喫煙との関連が「確実」とされる主な病気 レベル1		喫煙との関連が「示唆」される主な病気 レベル2	
喫煙者	受動喫煙	喫煙者	受動喫煙
<ul style="list-style-type: none"> ●がん 肺 口腔・咽頭 喉頭 鼻腔・副鼻腔 食道 胃 肝臓 脾臓 膀胱 子宮頸部 尿路 ●虚血性心疾患 ●脳卒中 ●腹部大動脈瘤 ●末梢性動脈硬化症 ●慢性閉塞性肺疾患（COPD） 呼吸機能低下 結核（死亡） ●2型糖尿病 ●歯周病 	<ul style="list-style-type: none"> ●虚血性心疾患 脳卒中 ●肺がん ●小児喘息 ●小児の呼吸器疾患 ●乳幼児突然死症候群 	<ul style="list-style-type: none"> ●がん 大腸 乳 子宮体 前立腺（死亡） 白血病 ●胸部大動脈瘤 ●気管支喘息 結核発症 ●特発性肺線維症 ●虫歯 歯の喪失 ●認知症 	<ul style="list-style-type: none"> ●がん 乳 鼻腔・副鼻腔 急性呼吸機能低下 ●子宮内胎児 発育遅延 ●出生体重の減少 （低出生体重児）

出典：喫煙と健康 喫煙の健康影響に関する検討会報告書（厚生労働省、2016年）

今からでも大丈夫！あなたの禁煙を応援します （最大12,000円の治療費助成）

★禁煙治療費助成

タバコには依存性があり、1人で禁煙を継続することは困難です。

そこで、禁煙治療を受けられる病院（禁煙外来）を受診することをお勧めします。

現在、加藤病院では禁煙治療を実施しています。また、川本町では治療にかかった費用の一部を助成しています（最大12,000円）。

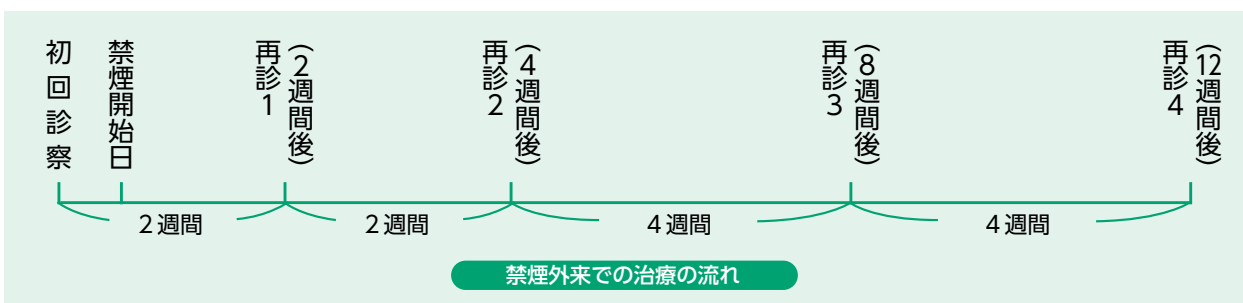
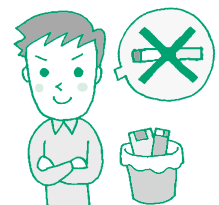

★胸部CT検診

下記の日程で実施します。まずはご自身の健康状態をチェックしましょう（40～74歳の方が対象）。

6月11日（土） 会場 川本公園管理棟

6月12日（日） 会場 すこやかセンター

禁煙治療費助成、胸部CT検診のお申込・お問い合わせについては
健康福祉課（☎72-0633）までご連絡ください。

農業委員会からのお知らせ

新しい農業委員と農地利用最適化推進委員が決まりましたので、お知らせします。

■農業委員（任期：令和4年4月1日から令和7年3月31日まで）

主な業務：総会に出席し、農地権利移動の許可等の審議及び決定行為、並びに地域農業ビジョンの作成・変更等を行う。

氏名	住所	担当地区	氏名	住所	担当地区
福谷 善彦	川本町大字川本	全地区対象	柴原かな	川本町大字三原	全地区対象
釜田 雄一	川本町大字三原	全地区対象	浅原幸雄	川本町大字田窪	全地区対象
松田美知子	川本町大字川本	全地区対象			

■農地利用最適化推進委員（任期：令和4年4月13日から令和7年3月31日まで）
 主な業務：担い手への農地利用の集積・集約化、耕作放棄地の発生防止・解消等、担当地区において現場活動を行う。

氏名	住所	担当地区
中村 優史	川本町大字川本	①木路原・弓市・谷・中倉・市井原・長原・矢谷・芋畑・双葉・日向・因原
西谷 憲一	川本町大字小谷	②久座仁・多田・三大字・谷戸
三宅 将日	川本町大字三原	③三島・西・八幡・笹畑
山口 基昭	川本町大字田窪	④三原・田窪
平床 巖	川本町大字北佐木	⑤南佐木・親和
畑野 博文	川本町大字湯谷	⑥三俣・湯谷

※令和3年度の農業委員会は、10回開催しました。本年度も毎月20日前後に農業委員会を開催する予定です。農地法等に基づく申請は毎月5日までにご提出ください。

※また、田や畑といった農地を、売買・貸借・転用などをする場合には、農地法などで一定の制限があり、それぞれの内容や区分により、事前に、農業委員会または県知事の許可や、届出、証明など、各種手続きが必要となります。詳しくは、農業委員会までご連絡下さい。（農業委員会事務局：72-0636）

※この度退任された委員の方々には、長年にわたり、農地等利用関係の調整、及び農地交換分合その他農地に関する事務にご尽力いただきありがとうございました。

令和4年度 公立邑智病院 第2回職員採用試験

■試験区分

薬剤師：1名
 看護師：3名

■受験資格

●薬剤師

昭和62年4月2日以降に生まれた者（令和5年4月1日に満35歳以下の者）で、薬剤師免許を有する者又は、令和5年3月末までに行われる国家試験により当該免許を取得する見込みの者。

●看護師

昭和62年4月2日以降に生まれた者（令和5年4月1日に満35歳以下の者）で、看護師免許を有する者又は、令和5年3月末までに行われる国家試験により当該免許を取得する見込みの者。

■試験日・会場・内容

●第1次試験

内容：エントリーシート
 （受付期間中に提出してください。）

●第2次試験

日時：7月10日（日）
 会場：公立邑智病院
 内容：作文試験、面接試験

■受付期間

令和4年4月19日（火）から6月17日（金）まで

■採用日

この試験の採用日は令和5年4月1日以降です。

すでに免許を有している方は、早期採用日の相談に応じます。

■受験申込・問い合わせ先

受験手続の詳細はホームページをご覧ください。
<http://www.ohchihospital.jp>

【問】 公立邑智病院（総務経営課総務係） ☎0855-95-2111

川本小学校だより



1年生を迎える会

4月22日（金）、1年生を迎える会を行いました。

6年生が優しく質問してくれるので、緊張も和らぎ、1年生一人ひとりが、名前と好きなもの（こと）を言って自己紹介ができました。6年生から折り紙細工の首飾りをもらうと、体育館いっぱい1年生の笑顔が広がりました。

（1年学級通信より）



授業公開日

4月29日（金）、今年度最初の授業公開日でした。

今回の授業は、国語の学習を見ていただきました。保護者の皆様の前でしたが、子どもたちは「水平線」という詩を大きな声で暗唱したり、「こわれた千の楽器」という物語をグループで読み方を工夫して音読したり、漢字辞典を使って友だちと協力しながらいろいろな漢字を調べたりすることができました。

（4年学級通信より）



川本中学校だより



新入生歓迎会



4月12日（火）に新入生歓迎会がありました。新入生が中学生生活に早く慣れる事ができるよう、総務委員会を中心に各委員会や部活動で準備を進め、分かりやすく紹介を行いました。

総務委員会の企画では、全校で協力して活動に取り組みました。



交通安全教室

4月14日（木）に、1年生を対象に交通安全教室を行いました。

中学生になり、毎日のように通学に使う自転車。自分の命を守り、他の人を危険な状況に巻き込まないように、警察の方の指導のもと、自転車の正しい乗り方について確認しました。





令和4年度教職員 新任者紹介

令和3年度末の人事異動により、島根中央高校では6名の新任者を迎えました。

- ①名前 ②教科または役職 ③一言



① 繁田 雅行
② 教頭 数学
③ 自然豊かな邑智郡での皆さんの出会いを大切にして充実した高校生活を支援したいと思います。



① 石飛 守
② 英語
③ 初めて赴任しますが、この豊かな自然と暖かい人々に出会い、川本町がすごく好きになりました！川本町の魅力を私自身ももっと知り、広く伝えていきたいです。



① 大田 修子
② 体育
③ 縁あって2度目の勤務をさせていただくことになりました。中央高校を盛り上げる一員として頑張ります。



① 宇田川 沙紀
② 美術
③ 初めての川本町を楽しみながら、生徒とともに活動していきたいです！



① 谷尻 健児
② 商業
③ 川本町は自分の地元に似ているというのが最初の感想です。生徒と一緒に川本町のことを学べることをすごく楽しみにしています。



① 山本 ほのか
② 事務
③ 学校の事務で仕事を始めてから、自分の高校時代を日々思い出しています。生徒さんの学生生活を支えていけるよう頑張ります。

様々な活動の中でお世話になります。今後ともよろしくお願ひします。

1年生 オリエンテーション週間

新1年生が高校生活について知り慣れていくために、4月12日から21日までの期間はオリエンテーション週間として位置づけられています。

この期間には高校での勉強をはじめ、進路実現に必要なことや学校生活での注意点など、高校生活について幅広く知る機会が設けられました。

オリエンテーション週間の最後には遠足が催され、1年生はしまね海洋館アクアスへ、2年生は古代出雲歴史博物館へ、3年生は松江の堀川めぐり遊覧船体験へそれぞれ足を運びました。

アクアスではシロイルカショーに加え、普段は踏み入れる事が出来ないバックヤードの見学をさせていただきました。水上でのシロイルカの鳴き声は館内に響き渡るほど大きく、思わず耳をふさいでしまうような声の大きさに生徒は驚きの表情を浮かべていました。



ぶっくん だより

2022年
5月号

No.300



かわもと図書館

電話 0855-72-0025 Fax 0855-72-1061
開館時間：9時～18時 土日9時～17時
休館日：火曜日・祝日・月末整理日・年末年始

6月の展示テーマ

《一般書》

歯と健康

6月4日～10日は歯と口の健康習慣です。歯科疾患の予防、歯と口の健康に関する本を展示貸出します。

食育特集と季節の手仕事

6月は食育月間です。食に関する本と梅干しや漬け物の本などの展示をします。



《児童書》

雨の日を楽しもう

梅雨の季節になりました。雨にまつわる絵本やカエルやカタツムリなどの生き物、天気の本など集めて展示します。



掲示板

あそびのひろば&えほんのじかん

6月3日(金) 10:00～11:30

読み語り 移動図書館

令和3年度貸出ベスト

《一般書》

1. 52ヘルツのクジラたち

町田そのこ 著 (中央公論新社)

本屋大賞受賞作品 (2021年)

2. 硝子の塔の殺人

知念実希人 著 (実業之日本社)

3. 白鳥とコウモリ

東野圭吾 著 (幻冬舎)

4. 月下のサクラ

袖月裕子 著 (徳間書店)

5. 灰の劇場

恩田陸 著 (河出書房新社)

《児童書》

1. うさぎのパンやさんのいちにち

かこさとし 著 (復刊ドットコム)

2. 5・6・7さいのおりがみであそぼ

新宮文明 著 (大泉書店)

3. あいがあれば名探偵

杉山亮 作 (偕成社)

4. おおきなかぶ

うちだりさこ 再話/佐藤忠良 絵 (福音館書店)

5. くだものいろいろかくれんぼ

いしかわこうじ 作絵 (ポプラ社)

新刊案内

おすすめの一冊

一般書

誰かがこの町で

佐野広実 著
講談社

さばの缶づめ、
宇宙へいく

小坂康之 著
林公代 著
イースト・プレス

チヨウセンアサガオ
の咲く夏

袖月裕子 著
KADOKAWA

児童書

カムカムマリコ

林真理子 著
文藝春秋

ファズイーター

深町秋生 著
幻冬舎

はじめての
ベジ・ガーデン

矢田陽介 監修
成美堂出版

その他多数あります。

児童書

えんどうまめばあさん
とそらまめじいさんの
いそがしい毎日

松岡享子 原案・文
降矢なな 文・絵
福音館書店

ヤングさんのオーケストラ

なかえよしを 作
小池敏彦 絵
ポプラ社

13枚のピンぼけ写真

キアラ・カルミナーティ 作
古山拓 絵
関口英子 訳
岩波書店

モンスター・ホテル
でろてんぶろ

柏葉幸子 作
高島純 絵
小峰書店

ないしよないしよの
ももんちゃん

とよたかずひこ 作 絵
童心社

香君上・下

上橋菜穂子 著
文藝春秋

減塩くん貸出できます！

塩分の取り過ぎは、高血圧やがんをはじめ多くの生活習慣病に深く関わってきます。ご家庭で塩分測定をして健康で長生きする習慣を身につけましょう。

ぶっくんサービス

かわもと図書館では「ぶっくんサービス」を行っています。お気軽にご利用ください。

内容

ブックコートかけ▶大切な本を汚れや傷から守るブックコート(透明なカバー)をかけます。

※1回に1冊まで

本の修理▶破れ等破損した本の修理をします。

※1回に3冊まで

詳しくは、かわもと図書館までお問い合わせください。

悠邑ふるさと会館催し物案内

悠邑名画シアター2022

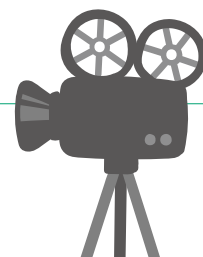

20年前の2002年に公開された錦織良成監督による作品です。
実話である、旧平田市の小学校とフェリーとの交流を映画化。
真っ青な日本海の美しさと、少年達の躍動感溢れる演技をお楽しみください。

作品 白い船（監督／錦織良成 音楽／角松敏生 出演／中村麻美、濱田岳、ほか）

日時 令和4年6月12日（日） 10時～、14時～ 2回上映（上映時間108分）

料金 500円／未就学児無料、まげなフリーパス提示で無料

会場 悠邑ふるさと会館 大ホール

昨年度にお配りした「ポイントカード」をお持ちの方は忘れずにお持ちください。

NHKのど自慢について



予選会について

開催日 5月28日（土）

「NHKのど自慢 予選会」では、新型コロナ感染予防の観点から、出場者以外の方はお越し頂くことが出来ません。そこで、予選会の様子をまげなねっと112chにて放送予定です。

※放送期間や時間については、決まり次第お知らせします。

本番の放送について

本番日 5月29日（日）

川本町で開催される「NHKのど自慢」は下記のとおり放送されます。番組冒頭では町の紹介も放送されます。

放送予定 5月29日（日） 午後0時15分～1時

*総合・ラジオ第1・国際放送（生放送）

*NHKプラスでのインターネット配信（同時配信、見逃し番組配信）



募集

放送大学
10月生募集のお知らせ

放送大学は、令和4年10月入学生を募集しています。

10代から90代の幅広い世代、約9万人の学生が、大学を卒業したい、学びを楽しみたいなど、様々な目的で学んでいます。

テレビによる授業だけでなく、その授業をインターネットで好きなときに受講することもできます。

心理学・福祉・経済・歴史・文学・情報・自然科学など、約300の幅広い授業科目があり、1科目から学ぶことができます。

卒業すれば学士(教養)の学位を取得できます。

放送授業1科目の授業料は1万1千円(入学金は別)。半年ごとに学ぶ科目だけの授業料を払うシステムです。半年だけ在学することも可能です。

全国にミニキャンパスと呼べる学習センターが設置されており、サークル活動などの学生の交流も行われています。

資料を無料で差し上げています。お気軽に放送大学島根学習センターまでご請求ください。

放送大学ホームページでも受け付けております。

出願期間は、第1回は6月10日から8月31日まで、第2回は9月13日まで。

入学説明会・相談会 (浜田会場)

【日時】 7月31日(日) 10時～

8月19日(金) 9時～

【場所】 県立西部社会教育研修センター (いわみーる内)

島根学習センター

☎0852-2815500

お知らせ

協会けんぽ加入の被扶養者の皆さまが受診できる健診

40歳～74歳の被扶養者の皆さまが受診できる健診は、協会けんぽの特定健康診査です。

協会けんぽの特定健康診査は協会けんぽから費用補助があります。

健診のお申込みは、ご希望の健診機関に直接予約をお願いします。

受診の際には「受診券」と「保険証」が必要です。

※受診券は4月にご自宅にお送りしています。

健診実施機関や受診方法は、協会けんぽ島根支部ホームページからご確認ください。

HP検索↓ [協会けんぽ島根](#)
全国健康保険協会(協会けんぽ) 島根支部保健グループ

☎0852-15915204

募集

税務職員募集

国税庁では、税務職員を募集しています。税のスペシャリストを目指して、是非受験してください。

【受験資格】

1 令和4年4月1日において、高等学校又は中等教育学校を卒業した日の翌日から起算して3年を経過して

いない者(平成31年4月1日以降に卒業した者が該当する。)及び令和5年3月までに高等学校又は中等教育学校を卒業する見込みの者

2 人事院が1に掲げる者に準ずると認める者

【受験申込受付期間・受験申込方法】

令和4年6月20日(月) 9:00から6月29日(水) までに申込データを

(6月29日(水)までに申込データを受信完了したものに限り受け付けます。)

※原則としてインターネットにより申込みを行ってください。

【インターネット申込専用アドレス】

<http://www.jinji-shken.go.jp/juken.html>



【第1次試験】

令和4年9月4日(日)

【第2次試験】

令和4年10月12日(水) かつ

ら10月21日(金)までの間の指定する1日

※詳しくは、広島国税局人事第二課試験研修係、お近くの税務署か国税庁HPをご確認ください。

【ホームページアドレス】

国税庁 <https://www.nta.go.jp/>

広島国税局総務部

人事第二課試験研修係

☎082122119211

(内線3743・3635)



◇交通事故・違反発生状況

(令和4年4月末)

広げよう 事故ゼロかわもとの 思いやり			
飲酒	物損	死傷者	人身
0 (1)	5 (8)	0 (1)	0 (1)
0 (2)	24 (33)	0 (1)	0 (1)
0 (1)	18 (30)	0 (1)	0 (1)
			川本町 川本町 郡内 累計 月計

※()内は前年同月数

くらしの情報カレンダー 6月

※新型コロナウイルス感染症の状況により予定が変更となる場合があります。

日	月	火	水	木	金	土
29 休館日 NHKのど自慢 前眼科医院 大隅医院	30	31 休館日 休館日	1	2 カン・ピン・新聞・雑誌・段ボール・不燃ごみ(A地域)	3 カン・ピン・新聞・雑誌・段ボール・不燃ごみ(B地域)	4
5 三上医院 加藤病院	6 あいさつの日 カン・ピン・新聞・雑誌・段ボール・不燃ごみ(C地域)	7 休館日 休館日	8	9 乳幼児健診(午後)	10	11 特定健康診査、胃がん検診、胸部CT健診(川本公園管理棟)
12 特定健康診査、胃がん検診、胸部CT健診(すこやかセンター) 悠邑名画シアター2022 邑智病院 加藤病院	13 特定健康診査、胃がん検診(三原まちづくりセンター:午前)	14 休館日 休館日	15 あそびのひろば&乳幼児相談 10:00~11:30(すこやかセンター) 健康相談 11:00~11:30	16	17 胃がん検診(午前)	18
19 食育の日 邑智クリーンセンター直接搬入(一般家庭ごみ) 9:00~16:00 歴史探究(小笠原氏) 邑智病院 河野医院	20	21 休館日 休館日	22	23 芋畑集会所 9:00~10:00 田窪自治会館 11:00~12:00	24	25
26 上田医院 加藤病院	27	28 休館日 休館日	29	30 休館日		

5月の納税

- ◆軽自動車税
- ◆国民健康保険税
- ◆後期高齢者医療保険料

6月の納税

- ◆町県民税
- ◆国民健康保険税
- ◆後期高齢者医療保険料

※必ず納期限までに納めましょう。

- 健: 健康相談・検診
- 悠: 悠邑ふるさと会館
- 三: 三原まちづくりセンター
- す: すこやかセンター(社会福祉協議会)
- サ: 子育てサポートセンター
- 学: 学校
- 教: 教育委員会
- ド: ドクターカー巡回
- 休: 休日診療情報 10:00~16:00(変更となる場合があります)
- 公: 公民館
- 図: 図書館
- 保: 保育所
- 観: 観光協会

ゴミ収集

- A地域(木路原・日の出・上新町・中新町・下新町・元町・本町・天神町・谷・市井原・長原・矢谷・芋畑・双葉・中倉・日向)
- B地域(因原・三大字・多田・久座仁・谷戸・三島・笹畑)
- C地域(西・八幡・三原・田窪・南佐木・親和・湯谷・三俣)

- [燃えるごみの収集日] 毎週火曜日・金曜日(町内全域)
- [容器包装プラスチックの収集日] 毎週木曜日(町内全域)
- [ペットボトルの収集日] 毎月第1・3水曜日(町内全域)
- [容器包装紙の収集日] 毎月第2・4水曜日(町内全域)

まちの歳時記 -file 95-



4/15(金)
16(土)
山内ゆう染織作品展「紡ぐ」

川本町の地域おこし協力隊員で紙布織家の、山内ゆうさんの染織作品展「紡ぐ」が、三原の平田家母屋で開催されました。会場には、第53回島根県総合美術展で金賞を受賞した『天蚕交織紙布帯地「朧」』などの山内さんの作品16点や、三原まちづくりセンターで山内さんから染織を学んでいる小西さんの作品などが展示され、多くの方が作品を一目見ようと会場へ足を運びました。

宮野見聞録



宮野 達輝
(まちづくり推進課)

今年度から広島県安芸郡坂町から人事交流で参りました宮野と申します。川本町の魅力についてこれから知れていけば良いなと思っておりますので、どうぞよろしくお願いたします。さて、今回から私宮野の「宮野見聞録」を始めさせていただきます。私が川本で見聞きたいた様々な事を綴って行きたいと思えます。

4月15、16日に開催されていた川本町の地域おこし協力隊の山内ゆうさんの作品展を観覧させていただきました。賞を受賞するものから町民の方に頼まれて作られたものまで様々な作品を観覧させていただきました。伝統工芸という少し敷居の高いものと考えておりましたが、身近な生活にも活用されているものがあると感じました。

川本町の人口

令和4年4月30日現在
※()は前月との増減

合計 3,109人
(前年同期：3,181人)
前月比 +44人

男 1,471人 (+27人)
女 1,638人 (+17人)

うち65歳以上 1,415人
うち15歳未満 282人
世帯数 1,641戸

増減	転入 58人	出生 0人	その他 0人
	転出 9人	死亡 5人	その他 0人

※ 住民基本台帳を基にした、令和4年4月中の異動状況



『川本町空き家バンク』を活用しませんか？

『川本町空き家バンク』とは町内の空き家物件を公開し川本町に住居を構えたい方などに情報提供し、物件所有者と購入や賃貸を希望される利用希望者をマッチングするしくみです。

ご相談・お問い合わせは
「かわもと暮らし」まで ☎ 74-2110
E-mail: info@kawamotogurashi.jp
HP: <http://www.kawamotogurashi.jp>



連休が明け、少しずつ暖かく、過ごしやすくなってきました。しかし一日の寒暖差が激しい日もあり、半袖を着たことを後悔する事もあります。季節の変わり目に体調を崩さないよう気をつけましょう。