

# かわ

# 11

No.  
607

November.2021

だか  
ごさ  
川本。

ホームページ <https://www.town.shimane-kawamoto.lg.jp/>

フェイスブック <https://www.facebook.com/town.kawamoto>

子育てサポートセンターでは、在宅児家庭のつどいの場として、平日の日中に無料開放しています。また、あそびのひろばの日を設定し、かわもと図書館と連携した取り組み等も行っています。みなさんもお気軽にお越しください。



今月の主な内容

●子育て支援事業 ……………P2～3

# 川本町 子育て支援制度

本町では、妊娠・出産から高校生まで、子育てに関する様々な視点から支援をしています。子どもを産み・育てるまで安心して行える町を目指し、町も地域も一緒になって応援しています。

## ● 出産前

### 不妊治療〈特定・一般〉・不育症治療費助成 健康福祉課

一般不妊治療・不育症治療費の一部を助成（上限：30万円）  
特定不妊治療費の一部を助成  
（上限：30万円 ※島根県事業へ申請し交付を受け、30万円を上限に残額を町が助成）

### 男性不妊検査費助成 健康福祉課

保険適用外の検査費用の一部を助成  
（上限：2.8万円 ※島根県事業へ申請し交付を受け、2.8万円を上限に残額を町が助成）

## ● 妊娠期

### 妊婦健診費助成 健康福祉課

妊婦一般健康診査14回の受診票を交付（県内：無料、県外：上限あり）

### 妊婦歯科健診費助成 健康福祉課

妊婦歯科健診受診票を交付（妊娠期間中1回無料）

### 麻疹ワクチン・麻疹風疹ワクチン予防接種費助成 健康福祉課

妊婦と同居の方、妊娠を希望される女性及び同居の方の予防接種の助成（一部負担あり）

## ● 出生後

### 【妊婦】

### 産婦健診費助成 健康福祉課

産後2週間と1カ月の2回の健診費を助成（上限：5千円／1回）

### 産後ケア事業 健康福祉課

助産師による授乳指導や心理的ケア（産後4カ月未満、一部負担あり）

### 【新生児】

### 乳児一般健診費助成 健康福祉課

生後1カ月9～11カ月に受けていただく受診票を交付（県内：無料、県外：上限あり）  
※乳幼児健診として集団健診を開催（4・5カ月、1歳6カ月、2歳、3歳、4歳児）

### 新生児聴覚検査費助成 健康福祉課

新生児聴覚スクリーニング検査の費用が無料

### 【幼児】

### 歯科対策助成 健康福祉課

フッ素塗布費用が無料（対象：3歳児、在宅児の4歳～5歳児）  
フッ素洗口費用が無料（対象：4歳～5歳児、小・中学生）

### 定期予防接種費助成 健康福祉課

定期予防接種費（BCG／四種混合ほか）が無料 ※条件なし

### 子育てサポートセンター 教育課

在宅児家庭親子の遊び場、親同士の交流を目的としたオープンスペースを、平日の日中無料で開放。子育て相談も随時対応が可能

## 【保護者】

### チャイルドシート購入費助成 健康福祉課

1台につき購入価格の1/2を助成（上限：1.5万円）

## ● 未就学児～高校生

### 子ども等医療費助成制度 健康福祉課

- ①保険診療内の入院・通院・薬局の費用が無料
- ②20歳未満の特定16疾患群に係る入院費が無料

### 川本町まげなフリーパス まちづくり推進課

町内に在住の高校生以下を対象に、町内の公共施設やスクールバス、温泉施設などの利用料が無料（一部割引）となるフリーパスポートを発行

### 自転車ヘルメット購入助成 総務財政課 申請書の提出

児童1人1個につき購入価格の1/2を助成（上限：2千円）

## 【保育所】

### 保育料完全無料 健康福祉課

### 保育所完全給食（全額無料） 健康福祉課

町内保育所では、地元産の炊きたてごはんを提供し、副食費も含め全額無料

## 【小学生】

### 子どもの居場所事業 教育課

放課後や長期休業中の小学生の居場所を無料で提供  
さまざまな体験活動も開催

## 【小学生～中学生】

### 遠距離通学費の支給 教育課

子どもの自宅から学校までの距離に応じて、通学費を支給（定期券または現金支給）  
対象：小学生は自宅～学校までの距離が2km以上、中学生は6km以上  
※その他要件あり

### 就学援助費の支給 教育課

保護者の経済状況に応じて、学校で必要な経費の一部を援助

### 特別支援教育就学奨励費の支給 教育課

障がいのある子どもの保護者の経済状況に応じて、学校で必要な経費の一部を援助

## 【中学生・高校生】

### 英検助成（自らの学び応援事業） 教育課

英語検定を受検する費用の全額を補助（同一級同年度内1回）  
※高校生は川本町に住所がある生徒が補助の対象  
中学生は学校が手続するため申請不要、小学生、高校生は申請が必要

## 【高校生】

### 夢と可能性に挑戦する人財定住助成金事業 まちづくり推進課

- ①高校・大学等卒業後就職し、川本町に居住した場合に定住助成金として最大50万円を交付
- ②奨学金を借り入れ大学等に進学し、卒業後10年以内に就職、川本町に居住した場合に、奨学金返済額範囲内で毎年助成金を交付（上限：24万円／年期間：最長10年）

## 【妊婦・乳幼児～高校生以下】

### インフルエンザ予防接種費助成 健康福祉課

町内に住所があるすべての妊婦及び高校生以下の子どもを対象として、インフルエンザ予防接種費用が無料

※それぞれの助成・支援制度については、個別に要件がありますので、詳しくは各担当課までお問い合わせください。



10/9  
(土)

## カヌー教室 開催

子どもの体力向上推進事業として、町内の小学生を対象にカヌー体験教室が開催され、午前と午後の部を合わせて17名の子どもたちが参加しました。今回は、カヌー体験初心者にも安心して楽しんでもらえるように、流れのない町民プールを利用して行われました。当日は、島根中央高校カヌー部顧問の堀田育子先生とカヌー部のみなさんに優しく丁寧にサポートしていただきました。プールでの開催ということもあり、一人一人に行き届いた指導ができたことで、初めてカヌーに乗ったという子どもたちもめきめきと上達し、最後にはカヌーを自由自在に乗りこなすことができるようになりました。参加した小学生もとても楽しかったようで、「もっとカヌーに乗りたい！」という声をたくさん聞くことができました。



10/13  
(水)

## 地球温暖化ストップパネル& 飛沫防止フレイムをいただきました

島根県木材協会邑智支部から、地球温暖化ストップパネルと飛沫防止フレイム4つの寄贈を受けました。  
・地球温暖化ストップパネルは、地球温暖化に対する理解を深めるためにフレイムは、コロナ禍で感染を防止し町民の方が安心して生活が出来るように  
と寄贈をされたもので、島根県木材協会邑智支部の横山支部長から目録が手



目録を渡される島根県木材協会邑智支部長横山氏（左中）と邑智郡森林組合長大石氏（左）

渡されました。  
地球温暖化ストップパネルは、川本小学校に設置をしています。  
飛沫防止フレイムは、町民の方が安心して生活が出来るよう町内施設に設置されます。  
また、川本町3保育所に対し、同様のパネルと木材とのふれあいを目的に加工をされたおもちゃも寄贈されました。



10/31  
(日)

## 大盛況！劇団四季ファミリーミュージカル

いわみ芸術劇場グラントワと川本町の共催により、悠邑ふるさと会館開館25周年記念の公演として、劇団四季ファミリーミュージカル「はじまりの樹の神話」こそあどの森の物語」が上演されました。約13年ぶりの劇団四季の公演となり、会館取り扱いチケットが発売後数日で完売するなど、久々の大型公演に多くの方が来場され、大盛況となりました。

当日は、舞台スタッフ補助としてご協力頂いた町内外の皆様によるサポートの中、早朝から準備が始まり、昼過ぎには大ホールステージも既に物語の中。出演者によるリハーサルが始まると、本番間近の高揚感がスタッフを包み込みます。受付の準備も終わると開演まであと少し。来館されたお客様の表情からも待ちに待ったステージであることが伝わってきます。

出演者だけではなく、様々なスタッフとお客様すべてが一体となった興奮は生のステージだからこそ感じれるものです。新型コロナウイルス感染症対策として定員を半数以下にするなど、様々な制限下での開催でしたが、ご来場頂いた400名という多くのお客様に夢の時間をお楽しみ頂きました。

まだ新型コロナウイルス感染症は収束していませんが、今後も悠邑ふるさと会館では皆様に安心してお楽しみ頂ける企画運営に努めてまいります。どうぞお楽しみに！



10/17  
(日)

## 弦楽器の音色がホールに響く

大ホールにて「グラントワ弦楽合奏団」の皆さんによるオータムコンサートが開催されました。この合奏団は、益田市をはじめ県西部の在住者を中心に結成されていることから、今年度は川本町の悠邑ふるさと会館で開催されました。

大人気アニメの主題歌や、聴きなじみのあるクラシックなど親しみやすいプログラムに加えて楽器紹介もあり、弦楽アンサンブルを存分に味わえる公演となりました。



11/6  
(土)

## 中世川本・石見小笠原氏関係資料集 発刊記念講演会

悠邑ふるさと会館大ホールにおいて、中世川本・石見小笠原氏関係史料集発刊記念講演会を開催しました。

石見小笠原氏についてまとめられた初めての文献として、この史料集の発刊に携わった井上寛司先生と倉恒康一先生に講演を頂きました。

当日は、町内外80名の方が聴講し、「中世の川本と石見小笠原氏」、「石見銀山と小笠原氏」の演題について、新たな発見等確認しながら、聴き入っておられました。

この講演会をきっかけに、町民の皆

様をはじめ多くの方が、郷土の歴史についての認識を深め、ふるさとの誇りをさらに高めていただけるよう、今後も文化財に触れる機会を増やしていきたいと思えます。



# 町の財政状況をお知らせします

町民の皆さんに町の財政状況をお知らせするために、「予算」と「決算」のほか半期ごとに財政状況を公表しています。今回は令和3年度上半期（4月1日～9月30日）の財政状況をお知らせします。

**一般会計 予算額 48億8,478万円 (9月補正後)**

**【歳入】** 収入済額 19億4,742万円  
対予算収入率 39.9%

**【歳出】** 支出済額 17億9,161万円  
対予算執行率 36.7%

## ■一般会計予算の執行状況 (令和3年9月30日現在)

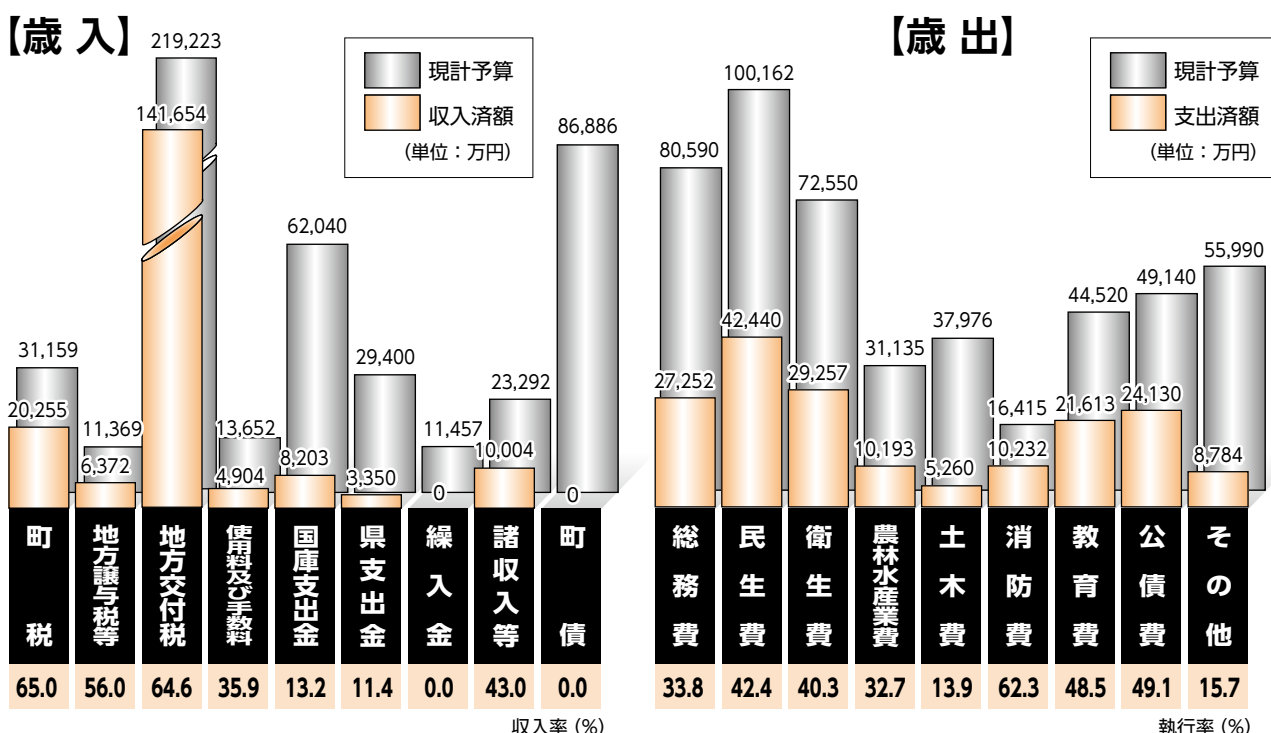

## ■特別会計予算の執行状況 (令和3年9月30日現在)

| 会計         | 現計予算額     | 歳入        |       | 歳出        |       |
|------------|-----------|-----------|-------|-----------|-------|
|            |           | 収入済額      | 収入率   | 支出済額      | 執行率   |
| 国民健康保険事業   | 4億7,278万円 | 1億8,905万円 | 39.7% | 1億7,840万円 | 37.5% |
| 後期高齢者医療    | 1億4,387万円 | 8,312万円   | 57.8% | 7,447万円   | 51.8% |
| 簡易水道事業     | 2億70万円    | 7,550万円   | 36.9% | 6,582万円   | 32.1% |
| 農業集落排水処理事業 | 6,843万円   | 2,483万円   | 36.3% | 2,250万円   | 32.9% |

特別会計…特定の事業などについて、特別の必要がある場合に一般会計から区別して別個に処理するための会計をいいます。

| 歳出                        | 歳入   |
|---------------------------|--|
| ※その他<br>議会費、商工費、災害復旧費、予備費 | ※地方譲与税等<br>地方譲与税、利子割交付金、配当割交付金、株式等譲渡所得割交付金、法人事業税交付金、地方消費税交付金、環境性能割交付金、地方特例交付金<br>※諸収入等<br>分担金及び負担金、財産収入、寄附金<br>繰越金、諸収入 |



## 宝くじ助成事業で整備しました

一般財団法人自治総合センターでは、宝くじの収益を財源に社会貢献広報事業を実施しています。

今回活用した「コミュニティ助成事業」では、活動に必要な備品や集会施設の整備などに対して助成を行い、地域のコミュニティ活動の充実・強化を図り、地域社会の健全な発展に寄与することを目的としています。



### ●木路原自治会

木路原自治会では、避難所に指定されている木路原自治会館へ、災害時に安心して避難できるよう発電機、投光器、AEDを整備しました。また、AEDの講習会を行い、利用方法を習得しました。



## ヘルプマークについて

「ヘルプマーク」は、内部障がいや難病の方、妊娠初期の方など、外見からは支援を必要としていることが分かりにくい皆さんに身につけていただく、支援が得やすくなるように作成されたものです。

このマークを見かけたら、電車やバスで席をゆずる、困っているようであれば声をかけるなど、思いやりのある行動をお願いします。

この「ヘルプマーク」は、川本町においても無償で交付しています。

### ■ 手続

窓口へ申請書提出。

障がい者手帳等の提示不要。家族・代理人の申請可。

### ■ 申請窓口

町健康福祉課窓口、県障がい福祉課

費用 無料（1人1個まで）

【問】健康福祉課 7210633



## たっぷり野菜★鮭のちゃんちゃん焼き

### ●材料（2人分）

鮭……………2切れ  
玉ねぎ……………1/4個  
にんじん……………50g  
キャベツ…2～3枚  
もやし……………1/3袋  
かぼちゃ……………60g  
えのき茸……………適宜  
しめじ……………適宜  
ピーマン……………1個

①

みそ……………大さじ1  
みりん…小さじ1.5  
砂糖……………小さじ2弱  
しょうゆ…小さじ1  
水……………大さじ2  
エゴマ油…小さじ2  
バター……………15g程度



### ●作り方

#### ①【野菜を切る】

玉ねぎは千切り、にんじんは短冊切りに、キャベツは食べやすい大きさのザク切りにする。かぼちゃは薄切り、ピーマンは1cm幅の千切りにする。えのき茸、しめじは共に石づきを切り落とし、えのき茸は1/2に切り、しめじは小房に分ける。

- ② ①を混ぜ合わせておく。
- ③ 耐熱容器に①の野菜を乗せ、上に鮭を乗せる。②をまわしかけ、バターを乗せる。
- ④ レンジで10分程度加熱し、魚に火が通れば出来上がり。

2030年に島根県で開催予定の  
**第84回国民スポーツ大会・  
 第29回全国障害者スポーツ大会**

**愛称・スローガン求む**

令和4年1月11日まで

応募先・方法等の詳細については、県のHPをご確認ください（「島根県 国民スポーツ大会」で検索）

昭和57年（1982年）、「くにびき国体」「ふれあい大会」が開催されました。  
 そして2030年、島根県で2巡目の大会が開催されます。

島根県 スポーツ振興課内 第84回国民スポーツ大会・第29回全国障害者スポーツ大会島根県準備委員会事務局



ひきこもりに悩んでいるご本人、  
 ご家族の方へ

●このようなことで悩んでいませんか

本人

- ・人と会うのが苦手
- ・家にもイライラして気持ちが落ち着かない
- ・ひきこもりから抜け出すために、どうしたらよいかわからない

家族

- ・子どもがひきこもりかもしれない
- ・子どもにどう接したらいいかわからない
- ・悩み続けて、家族も疲れてしまった
- ・将来が不安でたまらない

ひきこもりとは…

学校や職場などに行かず、家族以外の人と親しい関係がない状態が6カ月以上続いている場合をいいます。

ちよつと買い物には外出できる方から、必要な時以外はほとんど自分の部屋で過ごしている方まで、同じひきこもりと言っても、人によってその状態は様々です。

●島根県ひきこもりセンターでは、次のような支援を行っています。

- 面接相談・電話相談
- ひきこもり家族教室

○ひきこもり家族のつどい

- 小集団グループ活動クローバー（ひきこもりに悩むご本人を対象とした活動の場です）

●相談窓口〜ひとりで悩まず、まずはお気軽にご相談ください〜

島根県ひきこもり支援センター

〈ひきこもり相談・面接〉

島根県立心と体の相談センター  
 専門相談ダイヤル

☎0852-21-2045

〈心の健康相談〉

県央保健所健康増進課

☎0854-84-9823

市町村のひきこもり相談窓口

川本町役場健康福祉課

☎72-0633





# 島根県最低賃金改定のお知らせ

島根県内の事業場で働くすべての労働者とその使用者に適用される島根県最低賃金が次のとおり改定されました。

この金額は、**令和3年10月2日（土）以降**の賃金から適用されます。

**時間額 824円**

なお、最低賃金には、①臨時に支払われる賃金 ②1カ月を超える期間ごとに支払われる賃金 ③時間外労働・休日労働・深夜労働に対する割増賃金 ④精皆勤手当、通勤手当及び家族手当は含まれません。

最低賃金については

**島根労働局労働基準部賃金室** (☎0852-31-1158)

または、

**松江・出雲・浜田・益田の各労働基準監督署**

にお問い合わせください。

※ 島根労働局雇用環境・均等室では、労働者の賃金引上げを図る事業主を支援するため「業務改善助成金」を取り扱っております。

詳しくは、**島根労働局雇用環境・均等室** (☎0852-20-7007) にお問い合わせください。

## 第73回人権週間

法務省及び全国人権擁護委員連合会は、12月10日の「人権デー」を最終日とする1週間を「人権週間」と定め、全国的に啓発活動を展開し、広く国民に人権尊重思想の普及高揚を呼びかけています。

人権週間中は、特設人権相談所を開設します。生活の中で人権問題であると感じたことや悩みごと、困りごとをお持ちの方は、一人で悩まずにご相談ください。相談は無料で、秘密はかたく守られます。

### 【相談専用ダイヤル】

● みんなの人権110番  
(全国共通ナビ)

☎057010031110

● 子どもの人権110番  
(フリーダイヤル)

☎012010071110

● 女性の人権ホットライン

☎057010701810

● 外国語人権相談ダイヤル  
☎057010901911

## PCR検査費用の助成が拡充されます

新型コロナウイルス感染者数の減少により、社会経済活動が取り戻される中で、感染再拡大の懸念から、陰性証明等の提示を求められる機会も増えると想定されます。川本町では、感染症拡大防止と経済的負担軽減を目的として、PCR等の検査費用助成を拡充します。

※ 感染の疑いがあり、保健所等が行う検査は除きます。

■ 内容 PCR検査及び抗原検査  
(※ 抗体検査は対象外です)

助成回数…2回まで  
助成額…検査費用額1回につき上限

30,000円  
※ 検査結果証明書を含む

■ 対象者 「拡充分」川本町に住所を有し、次の目的のために検査を受ける方…入院や介護、冠婚葬祭／就職や進学に関すること／その他社会生活上必要不可欠であり、かつ他の助成がなく検査が義務づけられたもので、町長が必要と認めるもの

■ 助成対象期間 令和3年11月1日から令和4年3月31日

■ 提出書類

① 申請書

② 医療機関又は検査機関等発行の検査結果証明書の写し

③ 領収書本書

【問】健康福祉課 ☎7210633

## 川本小学校だより



### 遠足

1・2年…10月22日(金) 浜田市世  
界こども美術館  
3・4年…10月14日(木) 三瓶自然  
館サヒメル



1・2年



3・4年

たいへん楽しみにしていた遠足です。晴天の下、それぞれの場所で思いっきり遊んだり、考えたりして、笑顔いっぱいの1日になりました。

### 研究授業

2年…10月7日(木) 算数「新しい  
計算を考えよう」  
5年…10月13日(水) 算数「分数と  
小数、整数の関係を調べよ  
う」



2年生



5年生

ペア(グループ)学習によって、お互いに考えを話したり聞いたりして、自分の考えを広げたり、深めたりすることができました。

## 川本中学校だより



### 川本中学校文化祭開催

10月30日(土)、文化祭を開催しました。  
文化実行委員会を中心に、「一届懸命  
届けようみんなの思いを」をテーマ  
に掲げ、企画から当日の運営までを生徒  
が行い、ステージでの発表や展示等で、  
日頃の授業での取り組みや学校行事、各  
委員会での活動を発表しました。  
ステージでは、3年生が『総合的な学

習』の時間に、  
江川太鼓のメン  
バーの指導を受  
け練習を重ねて  
きた和太鼓演奏  
や1年生の平井  
そらさんの弁論  
発表、中国大会  
で金賞を獲得し  
た吹奏楽部の演  
奏、学年毎に練  
習してきた合  
唱フェスティバ  
ルなど、全校生  
徒が一丸となっ  
た文化祭となり  
ました。



## 第2回オープンスクールを

開催しました

10月16日(土)に第2回オープンスクールを開催し、87名の中学生が参加しました。部活動体験、本校の特色である「ふるさと学」や各教科の模擬授業、オンラインと対面を併用した「卒業生からのメッセージ」などを通じて、楽しい時間を過ごしました。ご来校いただきました皆様、本当にありがとうございました。



## 人権教育講演会を開催しました



10月7日(木)に人権教育講演会を開催し、「やってみよう! アンガーマネージメント」をテーマに、稲田尚久先生にご講演いただきました。「怒りを感じたら6秒待つ」「相手の怒りの背景を理解する」「相手ではなく自分を主語にして気持ちを伝える」など、日々の生活で生じる怒りをコントロールする実践的なスキルをユーモアを交えながらも過ごしやすい暖かな場になるための大切なヒントをいただけたと思います。

### 【名原かのんさん(川本中出身)】

講演を聞いて、自分を怒らせるのは自分身の「こうすべきである」という感情だということに気づきました。これからは自分の理想や願いを相手に押しつけず、まずは相手の「べき」を理解しようと思います。また、怒りの燃料であるネガティブな感情をためないように、上を見上げたり、腕を回したりしてリラックスしようと思います。先生から教わった方法を日常生活での怒りの場面で使ってみます。

## 部活動結果報告

### ■カヌー部【中国新人高等学校選手権大会】

☆男子カヤックシングル500メートル

1位 清水 慧(千葉県出身)

3位 植出土虎(京都府出身)

☆男子カヤックペア500メートル

1位 清水 慧・大見省吾(大阪府出身)

☆男子カヤックシングル500メートル

3位 中島聡太(川本中出身)

☆男子カナディアンペア500メートル

1位 中島聡太・市川蒼空

☆女子カヤックシングル500メートル

3位 和泉凜音(福岡県出身)

### ■剣道部【県高等学校選手権大会】

☆女子個人戦・団体戦 1回戦敗退

### ■ソフトテニス部【県高等学校新人大会】

☆個人戦2回戦進出

星野加奈子(大阪府)・佐々木美遙(瑞穂中出身)

高崎彩名(桜江中出身)・山藤光葉(桜江中出身)

☆女子団体戦

1回戦 島根中央0-3安来

### ■男子バスケットボール部

#### 【県高等学校選手権大会】

1回戦 島根中央45-104松江東

### ■バレーボール部【県高等学校選手権大会】

1回戦 島根中央2-0平田

2回戦 島根中央0-2大社



# ぶっくん だより

2021年  
11月号

No.294



## かわもと図書館

電話 0855-72-0025 Fax 0855-72-1061

開館時間：9時～18時 土日9時～17時

休館日：火曜日・祝日・月末整理日・年末年始

### 12月の展示テーマ

#### 《一般書》

身体の中からはぽかぽか  
寒い冬を快適に過ごすための本  
をあつめて展示します。



#### 《児童書》

メリークリスマス  
サンタクロースやクリスマスを  
テーマにしたわくわくするお話  
の展示です。



#### 掲示板

♪ あそびのひろば&えほんのじかん

12月10日(金) 10:00~11:30

読み語り 移動図書館



#### 冬のわくわくおはなし会

日時 12月24日(金) 13:30~14:00

場所 悠呂ふるさと会館 大会議室

内容 絵本の読み語り、パネルシアター  
冬のおたのしみ袋貸出

定員 20名(先着申込み順)

対象 小学生、在宅保育の親子

#### 冬のおたのしみ袋

～子ども向け～

12月22日(水) スタート

お一人様1袋 3冊入っています。

年代別に選んだ本が  
3冊セットにして貸出  
します。中に入ってい  
る本は開けてみてのお  
楽しみ!

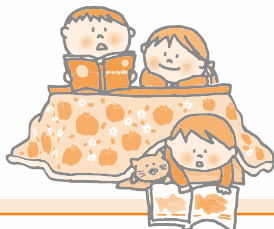

その他多数あります。

### 新刊案内 おすすめの一冊

#### 一般書

ボーダーライト

今野敏著  
小学館

ミカエルの鼓動

柚月裕子著  
文藝春秋

仲野教授の笑う門には病なし!

仲野徹著  
ミシマ社

#### 児童書

チイの花たば

森絵都作  
岩崎書店

わたしのバイソン

ガヤ・ウィズニウスキ  
清岡秀哉訳  
偕成社

文豪中学生日記

小手鞠るい著  
あすなろ書房

ベクマが出た! 助けて

太田京子著  
岩崎書店

#### 児童書

コーレンテンくんのクリスマス

B.G.ヘネシー作  
ジュリー・ウィーラー  
木坂涼訳  
好學社

ローズ姫と黄金のめがね

ロウリー・ムーア文  
中井はるの  
ナタリー・オーウェン  
早川書房

わたくしの1冊

利用者さんからのオススメの  
1冊です。



#### わたくしの1冊

利用者さんからのオススメの  
1冊です。

ぼくはイエローで  
ホワイトで、ちょっとブルー

●ブレイディみかこ 著 新潮社刊

「多様性」が重視される現代社会だからこそ、  
誰もが読む価値のある一冊です。

日本で生まれ育つと、人種の多様性に触れることが  
すくないですね。この本には、多様な人種が暮  
らす英国に住む筆者の体験が綴られています。その  
体験談や考え方を通じて、自分が多様な社会で  
の生活を類似体験できるような本でした。多様性か  
ら学ぶことは多いと感じた一冊です。



# 悠邑ふるさと会館催し物案内

## 第30回 しまね映画祭 川本会場

しまね映画祭は今年で30回を迎えます。全会場合計30名様に島根の美味しい物が当たるプレゼント企画も実施しています。是非ご来場ください！

### 公演日

- 11月27日(土) 【優秀映画4作品】 1作品500円  
 10:00~ エノケンの頑張り戦術  
 13:00~ 大当たり三色娘  
 15:15~ ニッポン無責任時代  
 17:30~ 君も出世ができる
- 11月28日(日) テーマ映画500円、アンパンマン・バイプレイヤーズ1,000円  
 10:00~ それいけ!アンパンマン ふわふわフワリーと雲の国  
 13:00~ 地球交響曲第九番 (テーマ映画)  
 16:00~ バイプレイヤーズ~もしも100人の名脇役が映画を作ったら~

※いずれも未就学児は入場無料。まげなフリーパス持参で無料

会場 悠邑ふるさと会館大ホール 特設シアター



11/27  
(土)

### 懐かしの名作を満喫 優秀映画を一挙上映

優秀映画は文化庁/東京国立近代美術館フィルムセンター、(社)日本映画制作者連盟 全国興行生活衛生同業組合連合会及び木下グループの協力により上映するものです。

#### ●エノケンの頑張り戦術 10:00~

この作品は喜劇役者「榎本健一」エノケンが最も脂の乗っていた時期のもので、防弾チョッキ製造会社で猿犬の仲である二人の社員が、何事にかけても張り合う姿を抱腹絶倒の喜劇に仕立てたもの。(1939年 74分)



#### ●大当たり三色娘 13:00~

美空ひばり、江利チエミ、雪村いづみの三人娘が三度目の共演を果たした明朗歌謡映画(和製ミュージカル)三人のお手伝いさんの恋と歌と青春が明るく楽しく描かれている。(1957年 94分)



#### ●ニッポン無責任時代 15:15~

スイスイと出世街道を登っていくお調子者の男を通して、高度経済成長の時代を笑い飛ばそうとする風刺的な喜劇。「スーダラ節」で売り出したクレイジーキャッツの植木等は、この映画で喜劇映画の新たな顔となった。(1983年 104分)



#### ●君も出世ができる 17:30~

東京オリンピックの時代を背景に、外国の観光団体を自社に引き寄せようとする観光会社の争いをユーモラスに描いた本格的なミュージカルコメディ映画。雪村いづみ扮する社長令嬢に導かれて事務員たちが繰り広げるダンスシーンが見どころ。(1964年 100分)



11/28  
(日)

### 話題の作品など厳選作品を上映

#### ●それいけ!アンパンマン ふわふわフワリーと雲の国

10:00~

友達と笑顔の大切さをキーワードに、アンパンマンと仲間たちが、雲の国を守るため大冒険を繰り広げる!

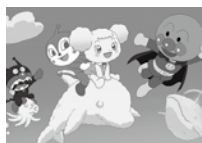

(2021年 60分)

©やなせたかし/フレーベル館・TMS/NTV  
 ©やなせたかし/アンパンマン制作委員会2020

#### ●地球交響曲—第九番— テーマ映画

13:30~



©Jin Tsumura Offic.inc.

#### ●バイプレイヤーズ~もしも100人の名脇役が映画を作ったら~

15:15~

主役級の輝きをもちつつ脇役でいびし銀の光を放つ名バイプレイヤー達の壮大な笑い涙の感動ストーリー!



(2021年 100分)

©2021 [映画 バイプレイヤーズ] 制作委員会

ご入場の際には、マスクの着用、手洗い、消毒液利用等の感染症対策をお願いいたします。

【問】悠邑ふるさと会館 ☎72-0001

募集

放送大学  
4月生募集のお知らせ

放送大学は、令和4年4月入学生を募集しています。

○10代から90代の幅広い世代、約9万人の学生が、大学を卒業したい、学びを楽しみたいなど、様々な目的で学んでいます。

○テレビによる授業だけでなく、その授業をインターネットで好きなときに受講することもできます。

○心理学・福祉・経済・歴史・文学・情報・自然科学など、約300の幅広い授業科目があり、1科目から学ぶことができます。

○卒業すれば学士（教養）の学位を取ることができます。

○放送授業1科目の授業料は1万1千円（入学金は別）。半年ごとに学ぶ科目分だけの授業料を払うシステムです。

○半年だけ在学することも可能です。

○全国にミニキャンパスと呼べる学習センターが設置されており、サークル活動などの学生の交流も行われています。資料を無料で差し上げています。お気軽に放送大学島根学習センターまでご請求下さい。放送大学ホームページでも受け付けております。

○出願期間は、第1回は11月26日から

KAWAMOTO INFORMATION

2月28日まで、第2回は3月15日まで。

入学説明会・相談会（浜田会場）

【日時】1月23日（日）10時～  
2月18日（金）9時～

【場所】いわみぐる  
島根学習センター

☎0855212815500

あなたの大切な遺言書を法務局（遺言書保管所）が保管します

遺言は、相続をめぐる紛争を防止するために有用な手段です。そして、遺言者本人が自書さえできれば作成できます。しかし、自筆証書遺言書を作成しても、遺言者本人の死亡後、相続人等に発見されなかったり、一部の相続人等により改ざんされる等のおそれがあることが指摘されています。このような問題を解決するために、法務局（遺言書保管所）では、令和2年7月10日から「自筆証書遺言書保管制度」を開始しています。皆様の大切な財産を確実に託す方法の一つとして、ご活用ください。なお、手続等は事前予約制により行っていますので、詳しくは、松江地方法務局ホームページ又は左記までお問い合わせください。

☎0855512210959

ご存知ですか？  
国の助成を受けられる  
「中退共」の  
退職金制度

中退共は国の制度だから  
安心・確実！

- 新規加入や掛金月額を増額する場合、掛金の一部を国が助成
- 社外積立で、管理も簡単
- ◎ パートさんも家族従業員もご加入いただけます

詳しくはホームページをご覧ください

中退共 検索

お気軽にお問い合わせください

（独）勤労者退職金共済機構  
中小企業退職金共済事業本部  
☎03(六九〇七)一二三四  
☎03(五九五五)八二一一

川本町観光協会が移転しました

川本町観光協会の事務所が、旧石見川本駅前の「かわもと暮らし」に移転しました。

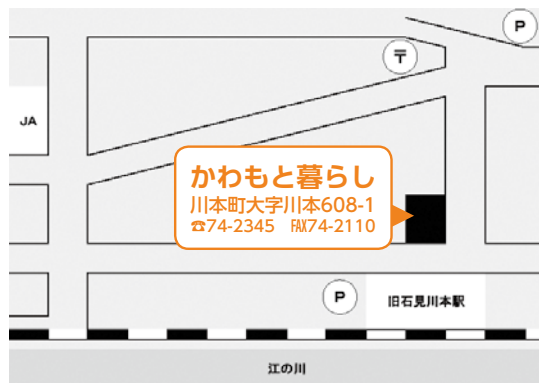

◇交通事故・違反発生状況

（令和3年10月末）

広げよう 事故ゼロかわもとの 思いやり

| 飲酒       | 物損         | 死傷者      | 人身       |           |
|----------|------------|----------|----------|-----------|
| 0<br>(0) | 4<br>(2)   | 0<br>(0) | 0<br>(0) | 川本町       |
| 2<br>(0) | 65<br>(74) | 3<br>(1) | 3<br>(1) | 川本町<br>累計 |
| 0<br>(1) | 36<br>(17) | 0<br>(1) | 0<br>(0) | 郡内<br>月計  |

※（ ）内は前年同月数



# くらしの情報カレンダー 12月

※新型コロナウイルス感染症の状況により予定が変更となる場合があります。

| 日                     | 月                                 | 火      | 水  | 木   | 金                                 | 土                            |
|-----------------------|-----------------------------------|--------|--|---|-----------------------------------|------------------------------|
| 28                    | 29 休館日                            | 30 休館日 | 1<br>粗大ごみ (A地域)  | 2<br>芋畑集会所<br>9:00~10:00<br>田窪自治会館<br>11:00~12:00<br>粗大ごみ (B地域) | 3<br>粗大ごみ (C地域)                   | 4<br>因原保育所 発表会               |
| 5                     | 6                                 | 7 休館日  | 8<br>人権を考える つどい  | 9<br>乳幼児健診 (午後)   | 10<br>カン・ビン・新聞・雑誌・段ボール・不燃ごみ (A地域) | 11<br>川本北保育所 発表会             |
| 12                    | 13<br>カン・ビン・新聞・雑誌・段ボール・不燃ごみ (B地域) | 14 休館日 | 15<br>あそびのひろば&乳幼児相談 10:00~11:30 (すこやかセンター)<br>乳幼児相談 10:00~11:30 (すこやかセンター)<br>乳幼児健診 (4歳児健診:午後) | 16  | 17                                | 18<br>スポーツ講演会                |
| 19<br>食育の日            | 20                                | 21 休館日 | 22   | 23<br>学小・中学校 終業式  | 24<br>学小・中学校 終業式                  | 25<br>一般家庭ゴミ 直接搬入 9:00~15:00 |
| 26<br>悠邑ふるさと吹奏楽団定期演奏会 | 27                                | 28 休館日 | 29 休館日   | 30 休館日  | 31 休館日                            | 31 休館日                       |

ゴミ収集は  
行いません  
12/31~1/3

**11月の納税**

- ◆国民健康保険税
- ◆後期高齢者医療保険料

**12月の納税**

- ◆固定資産税
- ◆国民健康保険税
- ◆後期高齢者医療保険料

※必ず納期限までに納めましょう。

健: 健康相談・検診  
 公: 公民館  
 悠: 悠邑ふるさと会館  
 図: 図書館  
 三: 三原まちづくりセンター  
 す: すこやかセンター (社会福祉協議会)  
 子: 子育てサポートセンター  
 学: 学校  
 保: 保育所  
 ド: ドクターカー巡回  
 診: 休日診療情報 10:00~16:00 (変更となる場合があります)

㊦: ゴミ収集  
 A地域 (木路原・日の出・上新町・中新町・下新町・元町・本町・天神町・谷・市井原・長原・矢谷・芋畑・双葉・中倉・日向)  
 B地域 (因原・三大字・多田・久座仁・谷戸・三島・笹畑)  
 C地域 (西・八幡・三原・田窪・南佐木・親和・湯谷・三俣)

[燃えるごみの収集日] 毎週火曜日・金曜日 (町内全域)  
 [容器包装 プラスチックの収集日] 毎週木曜日 (町内全域)  
 [ペットボトルの収集日] 毎月第1・3水曜日 (町内全域)  
 [容器包装 紙の収集日] 毎月第2・4水曜日 (町内全域)

—file 89—  
**まちの歳時記**

11/7 (日) 三原まちセンマルシェ開催



三原まちづくりセンターの全館を使って、親子で楽しめるイベントとして、「三原まちセンマルシェ」を開催しました。フリーマーケットや自主制作映画作品「みづえさんはいなくなった」の上映会、子ども向けのコーナーやかわもと図書館による読み聞かせなどとして、秋の1日を三原まちづくりセンターで過ごすことができる楽しい企画ばかりでした。また、当日は、島根中央高校と川本中学校の生徒がスタッフとして、参加してくれました。

横宮放浪記 (鬼編)



横宮 優佑  
(教育委員会生涯学習課 社会教育係)

「小屋浦には、鬼がいる!」  
広島県坂町に人事交流で派遣中の横宮です。

今月号から「横宮放浪記」として、坂町の紹介をしていきます。今回は、坂町小屋浦地区唯一の神社に現れる「マッカ」という鬼をご紹介します。

色鮮やかな髪に、真っ赤な顔。手に持つ竹で叩かれると一年間は無病息災で過ごせるとされています。

本来なら、子ども達とマッカの鬼ごっこが地区全体で練り広げられるそうですが、コロナ禍のため、今年は神社境内のみでの登場となりました。

ちなみに、マッカより一緒にいる「ひよっこ」に叩かれたほうが痛いそうです。

コロナが落ち着けば、坂町の秋祭りにもぜひ足を運んでみてください。



川本町の人口 令和3年10月31日現在 ※ ( ) は前月との増減

合計 3,164人 (前月比 -1人)  
男 1,494人 (+1人)  
女 1,670人 (-2人)  
うち65歳以上 1,419人  
うち15歳未満 314人  
世帯数 1,650戸

|    |       |       |        |
|----|-------|-------|--------|
| 増減 | 転入 7人 | 出生 2人 | その他 0人 |
|    | 転出 5人 | 死亡 5人 | その他 0人 |

※ 住民基本台帳を基にした、令和3年10月中の異動状況



『川本町空き家バンク』を活用しませんか?

『川本町空き家バンク』とは町内の空き家物件を公開し川本町に住居を構えたい方などに情報提供し、物件所有者と購入や賃貸を希望される利用希望者をマッチングするしくみです。

【問】かわもと暮らし ☎74-2110  
E-mail: [info@kawamotogurashi.jp](mailto:info@kawamotogurashi.jp)  
HP: <http://www.kawamotogurashi.jp>



11月に入り、急激に寒さが増してきたように感じます。寒さとともにインフルエンザの季節も到来となってきます。予防接種はお済みですか? コロナ対策がインフルエンザ対策にもなると言われています。どちらも、かからないに越したことはありませんので、対策をしっかりしていきましょう。

