

広報

かわと川本



5
May.2024

No.
637

だから
こそ、
川本。



ホームページ



LINE

今月の主な内容

- 特集 『防災 災害への備え』 …P2～3
- 議会かわもと(号外) ……………P4～5



災害はいつ起こるかわかりません。「いざ」という時のためには日頃の備えが大切です。

防災 災害への備え

災害時に自分や大切な家族の命を守るためには、防災意識の向上や災害への備えなど、日ごろからの準備が重要です。この機会に、備えの重要性を再認識し、あらためて災害対策を考えてみませんか。

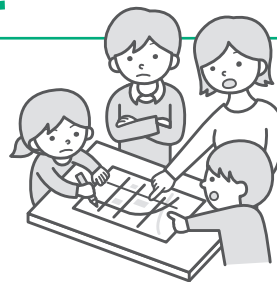

●非常時持出品（例）

- ・ラジオ ・懐中電灯 ・電池 ・救急医療品（常備薬など）
- ・貴重品（現金、通帳、印鑑など）
- ・非常食品（火を通さなくて食べられるもの、食器【水筒】など）
- ・衣類 など



●非常時用備蓄品（例）

- ・飲料水（1人1日3リットルを目安に）
- ・非常食品（アルファ米、レトルト食品、菓子類など）
- ・生活用水（風呂・洗濯機などに貯水）
- ・毛布、寝袋 など



●町からの情報伝達手段

川本町防災行政無線

屋外スピーカーや各家庭に設置した戸別受信機から、気象情報や避難情報等の非常時に重要な放送を流します。非常時に確実に放送が流れるよう、昼12時のチャイム・夕方5時のメロディーが流れているか確認しましょう。



まげなねっとかわもと

光通信サービス加入世帯に設置している「音声告知放送端末」や、有線テレビ放送「まげなねっと11チャンネル、112チャンネル」で、行政情報や行事予定、イベントの様子などを放送しています。

また、災害時には川本町防災行政無線と合わせて災害・避難情報等を放送します。



ホームページ、LINE

川本町のホームページや町公式LINEでも災害情報をお届けします。



ホームページ



LINE

【申込み・お問合せ先】川本町防災行政無線 ▶ 総務財政課

☎72-0631

まげなねっとかわもと ▶ まちづくり推進課

☎72-0634

江の川川本観測所の水位毎の浸水状況

周辺の浸水状況を事前に把握し、早めの避難を心がけましょう。

※浸水する水位は目安ですので、ご注意ください。

m	浸水状況
15	※川本堤防天端 (14.98m)
14	14.21m 最高水位 H30年7豪雨 【谷地区】 朝霧館 床上浸水
13	
12	12.98m 最高水位 令和2年7月豪雨 【谷地区】 朝霧館 床下浸水 【尾原地区(久料谷)】 家屋 浸水 約12.0m 【尾原地区】 木谷交差点～上尾原 国道261号 冠水 約12.0m 【日向地区】 町道 浸水 約12.0m 【谷地区】 県道仁摩邑南線 冠水 約12.0m
11	【谷地区】 家屋、浜田橋 浸水 約11.5m 【久座仁地区～多田地区】 県道仁摩邑南線 冠水 約11.5m 【谷地区】 谷川橋 県道別府川本線 冠水 約11.0m 【尾原地区】 久料谷～瀬尻 国道261号線 冠水 約11.0m
10	【谷地区～日向地区】 県道別府川本線 冠水 約10.0m 【谷地区～天神町地区】 町道 冠水 約10.0m
9	【木路原地区】 美郷町境 県道川本波多線 冠水 約9.5m 【因原地区】 志谷橋 県道日貫川本線 冠水 約9.0m
8.6	
	氾濫危険水位 8.6m 【谷戸地区】 谷戸橋 県道川本大家線 冠水 約8.0m
	避難判断水位 8.0m
6	
	氾濫注意水位 6.0m
5	

令和6年能登半島地震災害義援金 報告とお礼

募金箱にて皆様からお預かりした心温かい義援金は**総額49,696円**となりましたことをご報告いたします。ご協力ありがとうございました。

義援金につきましては、4月26日付けで全額日本赤十字社へ送金しました。

今後、義援金配分委員会を通じて被災された皆様に届けられます。

(総務財政課)



新体制でスタート！

5月1日に一般選挙後初の臨時会が開催され、議会の新しい構成が決定しました。議員のなり手対策や議会の機能強化を専門的に調査・研究する「議会改革特別委員会」を新たに設置しました。

議会構成

議長：植田 昌平 副議長：本山 修二

委員会構成 (◎：委員長、○：副委員長)

【常任委員会】

総務教民 常任委員会	◎中平 茂明 ○杉本 政輝 高良 敏幸、石川 達也、植田 昌平
産建町民 常任委員会	◎木村 慶五 ○飯田 夏樹 杉本 政輝、本山 修二、飯田 武則

【議会運営委員会】

◎石川 達也 ○飯田 夏樹 杉本 政輝、中平 茂明、高良 敏幸、木村 慶五、飯田 武則
--

【組合議会議員】

邑智郡総合 事務組合	植田 昌平、本山 修二、中平 茂明、木村 慶五
江津・邑智 消防組合	植田 昌平、飯田 武則

邑智郡公立 病院組合	植田 昌平、石川 達也、高良 敏幸
---------------	-------------------

【特別委員会】

広報発行対策 調査特別委員会	◎本山 修二 ○中平 茂明 飯田 夏樹、杉本 政輝、木村 慶五
江の川水防対策 調査特別委員会	◎植田 昌平 ○本山 修二 全議員で構成
活性化対策 特別委員会	◎植田 昌平 ○本山 修二 全議員で構成
議会改革 特別委員会	◎本山 修二 ○杉本 政輝 飯田 夏樹、中平 茂明、木村 慶五

【議選監査委員】

中平 茂明

議長就任あいさつ

議長 植田 昌平（6期）



二元代表制の一翼を担う議会
は、町の意思を
最終決定する重
要な役割を持つ
機関であること

を基本とし、議決事項に対して責任を持つことはもとより、その政策は多様な町民の意見を反映したものになければなりません。執行部との議論だけではなく、議員間での討議をより活発にし、熟慮と討議を重ねながら政策を形成してまいります。

議会の役割を十分に果たすためには、議会の機能強化や議員の資質向上、町民の声をより多く聞き反映するしくみづくりなどの「議会改革」が必要となります。今期から新たに「議会改革特別委員会」を設置しました。議会の機能強化にあわせて、多様な人材が議会に参画しやすい環境整備についても研究を進め、将来の議員のなり手対策にもつなげてまいります。

今後とも町議会に對しましてより一層のご理解とご支援を賜りますようお願い申し上げます。

議員紹介・抱負

副議長

本山 修二（2期）



更なる責任感を持ち、地域の声を代表し、透明性と公正性を守りながら、人口減少をはじめとする地域課題に真摯に向き合い、持続可能な発展を目指します。

飯田 武則（7期）



「初志貫徹」
一貫した政治理念のもと、町執行部、職員はもとより、町民の皆様方と対話と協働で活力あるまちづくりをします。

石川 達也（4期）



基本的人権を大切に
するまちづくりを
中心に置き、活動してまいります。一緒に明るい川本町を創造していきましよう。

木村 慶五（3期）



「町民の声
が織りなす町の未来へ」
町が進める計画に
対して町民の皆
さんの代弁者にな
ります。現場の
声を聞き、改善
策を提案し、町
の発展に貢献し
ます。

高良 敏幸（3期）



町民の皆様
のいろいろな
考えを聞き、
それを町政に
反映しながら、
川本町の将来
を見据え、安
心・安全に暮
らせる町の実
現を目指して
活動してまい
ります。

中平 茂明（2期）



二期目の選
挙で皆様のご
支援をいただき、
新たな決意で議
員活動を行っ
てまいります。
初心に帰っ
て誰もが安心
して暮らせる
まちづくりを
目指します。

杉本 政輝（1期）



行政におけ
るこれまでの
経験を活かし、
町民の意思を
町政に的確に
反映させ、川
本町としての
最良の意思決
定を導きます。

飯田 夏樹（1期）



町民の皆様
からの力強い
ご支援により、
初当選を果
たすことができました。
川本町の発展
のため、誠心
誠意努めてま
いります。

日本ジュニア管打楽器コンクール

サクソフォンの部 中学生コース 金賞受賞

島根中央高校（1年生）の服部永和さんが、中学校3年生の時に出場した3月の「日本ジュニア管打楽器コンクール」サクソフォンの部中学生コースで、金賞を受賞するなどめざましい活躍を遂げました。



令和6年春の全国交通安全運動

4月6日（土）から15日（月）まで取り組まれた令和6年春の交通安全運動に合わせ、4月8日（月）道の駅インフォメーションセンターかわもとで



テント村での啓発活動



保育所での交通安全教室

「事故ゼロおおち出陣式」、「交通安全テント村」が行われました。
出陣式では、川本町老人クラブ連合会 山下晃会長と川本町交通安全母の会 樋口千代子会長が全国交通安全運動に際し、決意表明を行いました。
テント村では、道の駅来場者、近隣のお店の買い物客に向けて交通安全グッズを手渡し、安全運転を呼びかけました。
また、運動期間中には町内保育所において、交通安全教室が行われ、紙芝居や横断歩道の渡り方など交通规则を学びました。

特定健診・がん検診の受診で「まげなポイント」付与

令和6年度特定健診及びがん検診を受診された方に、電子決済アプリ・Jコインペイ※¹を活用した町内限定ボーナス「まげなポイント※²」を付与します。

項 目	付与額
特定健康診査・胃がん検診・乳がん検診・子宮頸がん検診	1,000円
後期高齢者健診・歯周病検診・後期高齢者歯科口腔健診 胸部CT検査・肺がん検診・大腸がん検診	500円

※1 Jコインペイ……株式会社みずほ銀行が提供する電子決済アプリ

※2 まげなポイント…町内Jコインペイ加盟店でのみ利用できる限定ボーナス、ポイントの付与、利用にはJコインペイの登録が必要

- ポイント付与を希望される方は申込が必要です。健診・検診の案内に同封した申込書またはオンラインで申込できます。また、受診後でも申込は可能です。
- 原則、ポイントは受診月の翌月末に付与します。ただし、医療機関等において個別受診をした方は、町が確認できた当月末又は翌月末に付与します。
- ポイントの有効期限は付与した日の翌月末です。
- 令和7年1月31日までの受診がポイント付与の対象です。



まげな
ポイント申込



Jコインペイ

【問】産業振興課 ☎ 72-0636

浜原ダムの放流にご注意ください

今年も出水期が近づいてきました。

河川やその周辺で作業や魚釣り、水遊び等をされる際は河川の増水に十分に気を付けてください。

ダムから放流する際は関係機関にお知らせするとともに、サイレン吹鳴と警報車による巡回警告を行います。サイレンや巡回警告の音が聞こえたら、川の水が増えて危険ですので、すぐに川から離れてください。

●サイレンの鳴らし方



浜原ダムの放流量などについては次の電話番号により音声放送で確認できますのでご利用ください。

浜原ダム放流情報

☎0855-75-1901

※プッシュ回線の場合、案内にしたがってダムを選択してください。ダイヤル回線の場合、浜原ダム情報に続いて来島ダム情報を案内します。

※発信者さまに通話料金が発生します。

●浜原ダムから放流する際のサイレン位置と巡回警告の範囲図

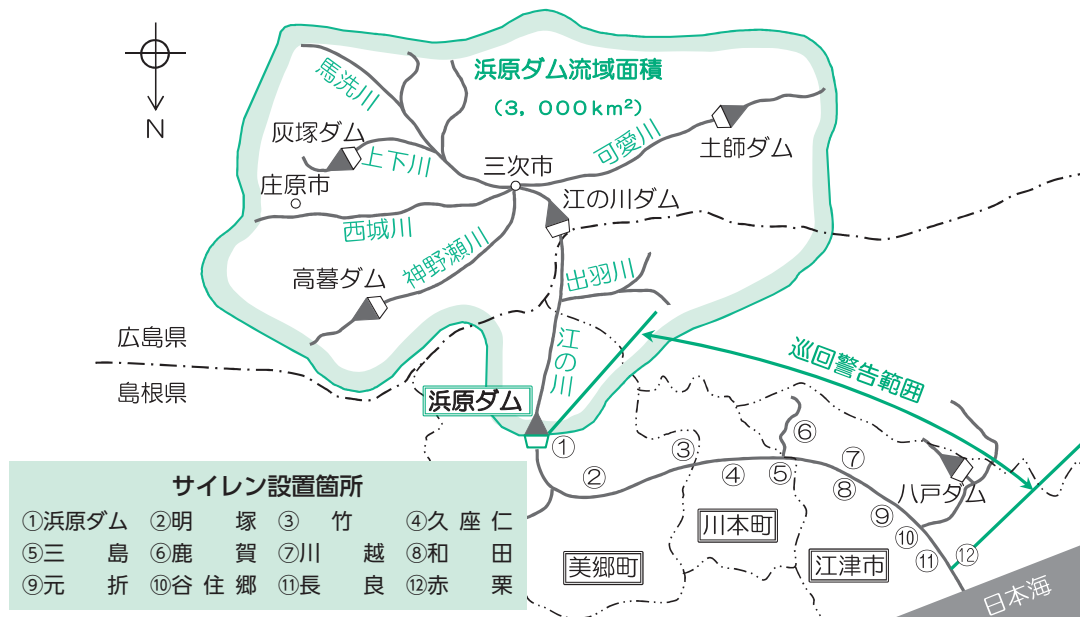

●浜原ダムからお知らせする関係機関

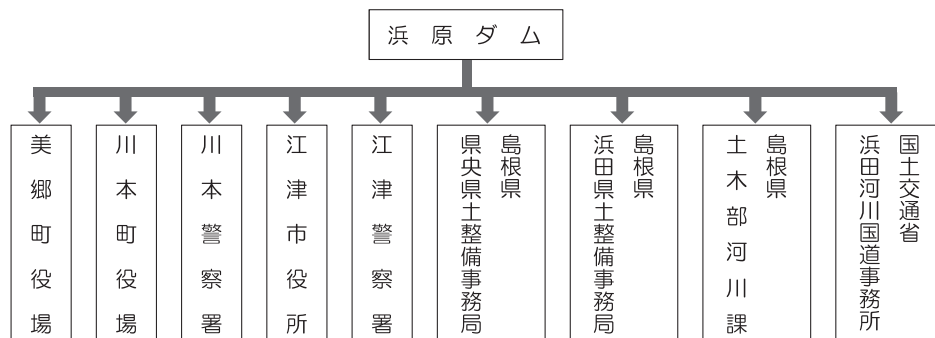

近年、全国各地で大雨や台風等による洪水被害が発生しています。

各関係機関が発信する各種防災情報にそって、冷静に行動されるようお願いします。

【問】 中国電力株式会社 東部水力センター 邑智事務所 ☎0855-75-1900

禁煙始めてみませんか？

5月31日は「世界禁煙デー」、5月31日～6月6日は「禁煙週間」です

「世界禁煙デー」は、たばこを吸わない習慣を社会に広めることを目的として、世界保健機関（WHO）により設けられました。また厚生労働省では、5月31日～6月6日を「禁煙週間」として定めています。

また、2018年7月には健康増進法の一部を改正する法律が成立し、2020年4月より施行されています。全国で望まない受動喫煙の防止に向けた取り組みが一層進んできています。

★喫煙は、がんをはじめとした様々な病気の発生率を高めることが分かっています。禁煙は自分と身の回りの人を病気から遠ざけ、命を守ることにつながります。

喫煙との関連が「確実」とされる主な病気

レベル1

喫煙者

- ・がん
肺 口腔・咽頭 喉頭 鼻腔・副鼻腔
食道 胃 肝臓 膵臓 膀胱
子宮頸部 尿路
- ・虚血性心疾患 ・脳卒中 ・腹部大動脈瘤
- ・末梢性動脈硬化症
- ・慢性閉塞性肺疾患（COPD）
呼吸機能低下 結核（死亡）
- ・2型糖尿病 ・歯周病

受動喫煙

- ・虚血性心疾患
脳卒中
- ・肺がん
- ・小児喘息
- ・小児の呼吸器疾患
- ・乳幼児突然死症候群

喫煙との関連が「示唆」される主な病気

レベル2

喫煙者

- ・がん
大腸 乳 子宮体
前立腺（死亡） 白血病
- ・胸部大動脈瘤
- ・気管支喘息 結核発症
- ・特発性肺線維症
- ・虫歯 歯の喪失
- ・認知症

受動喫煙

- ・がん
乳 鼻腔・副鼻腔
急性呼吸機能低下
- ・子宮内胎児 発育遅延
- ・出生体重の減少
（低出生体重児）

出典：喫煙と健康 喫煙の健康影響に関する検討会報告書（厚生労働省、2016年）

今からでも大丈夫！あなたの禁煙を応援します （最大12,000円の治療費助成）

★禁煙治療費助成

タバコには依存性があり、1人で禁煙を継続することは困難です。

そこで、禁煙治療を受けられる病院（禁煙外来）を受診することをお勧めします。

現在、川本町では治療にかかった費用の一部を助成しています（最大12,000円）。

ぜひこの機会に禁煙を始めてみませんか？

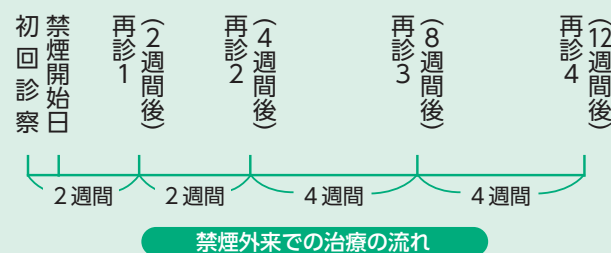

禁煙治療費助成のお申込・その他お問い合わせについては
健康福祉課（☎72-0633）までご連絡ください。

企業版ふるさと納税 寄附金をいただきました

島根中央信用金庫（本店・出雲市）様から企業版ふるさと納税寄附をいただき、5月7日に感謝状を贈呈しました。

町が掲げる「稼ぐ地域をつくり、安心して働けるようにする事業」に対する寄附のお申し出をいただきました。いただいた寄附金は有効に活用させていただきます。



写真左から、横田様（川本支店長）、福間様（理事長）、野坂町長、田中様（専務理事）

こどもの定期予防接種について

令和6年4月1日から次のワクチンが定期接種として使用できるようになりました。

- **5種混合ワクチン**（ジフテリア、百日せき、急性灰白髄炎、破傷風、ヒブ感染症）
- **沈降15価肺炎球菌結合型ワクチン**（小児肺炎球菌ワクチン）

これまでに4種混合ワクチンやヒブワクチンを接種しており、まだ接種が完了していない方は、原則として同一種類のワクチンで必要回数の接種をすることとされています。小児肺炎球菌ワクチンは、これまでに13価のワクチンで接種を受けていた方が、残りの接種を15価のワクチンで接種を受けることができます。ただし、医療機関により取り扱うワクチンが異なる場合があるため、使用するワクチンについては各医療機関へお問合せください。

令和6年4月1日以降に5種混合ワクチンや小児肺炎球菌ワクチンの接種時期を迎える方については、赤ちゃん訪問時にお知らせします。



【問】健康福祉課 ☎ 72-0633

まちのじんけんほっとスペース

Vol.30

盲導犬とふれあう会

5月12日（日）、川本西体育館で「盲導犬とふれあう会」が開催されました。これは、川本町教育委員会と川本町同和教育推進協議会が主催し、盲導犬や視覚障がい者への理解を深めることをねらいとして、島根ハーネスの会の皆様をお迎えして実施しました。

島根ハーネスの会は、2000年に設立した団体で、主に地域の皆さまに盲導犬を通じて身体障がい者補助犬への理解や、啓発活動を行っておられます。

現在島根県には盲導犬が11頭活躍していますが、そのうち6頭の盲導犬とユーザー7名、ユーザー家族、盲導犬協会、ボランティア等20名が来町されました。参加者は、13家族38名（うち、子どもは14名）と関心の高さが伺えました。

はじめの自己紹介に続き、ユーザーさんから盲導犬について話をされましたが、そのお話がとても子どもさんに分かりやすく心を込めてお話され、その言葉が心に沁みました。また、実際に見た盲導犬のデモンストレーションに参加者は興味津々でした。そして、最後の盲導犬とのふれあいタイムでは、ハーネスをはずした6頭の盲導犬とユーザーさんと参加者が楽しく交流しました。特に子どもたちは、直に触れる盲導犬に大喜びのようでした。

最後まで楽しい時間を過ごしながらも、参加者の盲導犬の役割や視覚障がいに対する理解が深まったとても有意義な時間でした。

（文責…派遣社会教育主事 佐藤 徹）



エゴマ・ピーマンを栽培する皆さまへ

申請
募集

令和6年度 川本町奨励作物拡大支援事業費補助金

申請締切 令和6年6月28日(金)

川本町では「エゴマ」「ピーマン」を栽培する生産者の皆さまへ補助金の交付を行います。

補助対象者

町内での販売を目的として農地（田または畑）に1a（1畝、100㎡）以上、エゴマまたはピーマンを作付する個人、農事組合法人、集落営農組織、農業団体、企業で、以下のいずれかに該当する方を対象とします。

- ①川本町内に住所を有する方
- ②川本町外に住所を有する方で、町内の農地（田または畑）に作付する方

補助額

	補助対象者	補助額	備 考
エゴマ	個人、農事組合法人、 集落営農組織、農業団体	面 積：1,000円/a 出荷量：1,500円/kg	出荷量が10aあたり10kg（1a の場合は1kg）を下回る場合は、 面積あたりの補助を受けられな い場合があります
	企業（栽培のみの企業）	面 積：1,000円/a	出荷量に対する補助はなし
	企業（栽培、加工、販売 すべてを行う企業）	面 積：2,000円/a	出荷量に対する補助はなし
ピーマン	個人、農事組合法人、 集落営農組織、農業団体、 企業	面 積：3,000円/a	出荷量に対する補助はなし

※申請書は川本町ホームページに掲載しています

川本町 奨励作物



【申請先・お問い合わせ】産業振興課 ☎ 72-0636

令和6年度狩猟免許試験の開催について

開催日時：令和6年7月6日（土）午前9時～

開催場所：川本合同庁舎

免許種類：わな猟、第1種銃猟、第2種銃猟

試験科目：適正・知識・技能試験

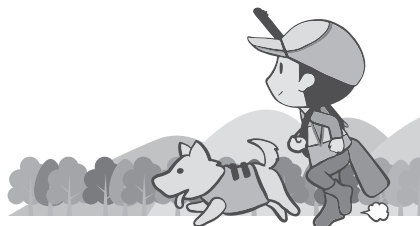

【問】島根県農林水産部農山漁村振興課鳥獣対策室 ☎ 0852-22-5335

個人住民税の定額減税について

令和6年度税制改正において、賃金上昇が物価高に追いついていない国民の負担を緩和するため、令和6年分の所得税および令和6年度分の個人住民税において定額減税を実施することが決定されました。個人住民税の定額減税の概要は以下のとおりです。

●対象となる方

前年の合計所得金額が1,805万円以下の個人住民税所得割の納税義務者

●減税額

本人、配偶者を含む扶養親族1人につき、1万円

※国内に住所を有する方に限ります。

※同一生計配偶者及び扶養親族の判定は、原則、前年12月31日の現況によります。

※控除対象配偶者以外の同一生計配偶者の方がいる場合は、令和7年度分の個人住民税において1万円の定額減税が行われます。

●徴収方法（令和6年度分）（定額減税の対象となる方）

①給与所得に係る特別徴収（給与所得者の方）

令和6年6月分は徴収されず、定額減税「後」の税額が令和6年7月分～令和7年5月分の11か月で均されます。



②普通徴収（事業所得者等の方）

定額減税「前」の税額をもとに算出された第1期分（令和6年6月分）の税額から控除され、控除しきれない場合は、第2期分（令和6年8月分）以降の税額から、順次控除されます。



③公的年金等に係る所得に係る特別徴収（年金所得者の方）

定額減税「前」の税額をもとに算出された令和6年10月分の特別徴収税額から控除され、控除しきれない場合は、令和6年12月分以降の特別徴収税額から、順次控除されます。

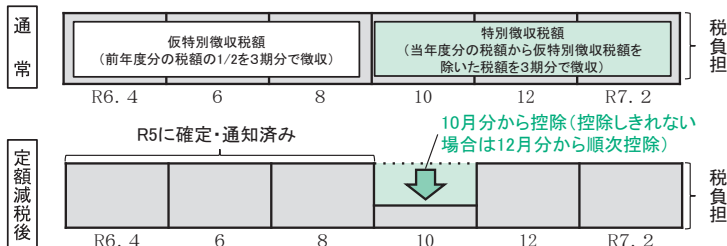

●その他

定額減税は、住宅ローン控除や寄附金税額控除など、全ての控除が行われた後の所得割額から減税されます。

▶減税しきれない場合は、別途給付金（調整給付）が支給されます。給付金の詳細は右記QRコード（内閣官房ホームページ内、「新たな経済に向けた給付金・定額減税一体措置」）をご参照ください。

▶所得税（国税）の定額減税の詳細は、右記QRコード（国税庁ホームページ「定額減税特設サイト」）をご参照ください。



【問】 町民生活課 ☎72-0632

川本小学校だより



授業公開日

4月20日(土)は、今年度最初の授業公開日でした。

新しい学年になった児童の様子を見ていただきました。たくさん保護者の皆様にご来校いただき、児童は元気いっぱい音読や発表をしたり、友だちの話を聞いたりしていました。

また、PTA総会も開催され、昨年度の事業報告や新しい役員の皆様を中心に各事業部会の計画も立てていただきました。学校からは、学校経営方針についての話をさせていただきました。



なかよし会と学校探検



4月26日(金)に、1年生と2年生が生活科の学習で「なかよし会」をしました。前半は2年生が考えたクイズやゲームをしたり、自己紹介をしたりしました。

後半は、「学校探検」に行きました。グループに分かれて活動しました。学校にある教室をすべて回りました。1年生にとっては初めて入る教室もあり、「こんな教室があるんだあ」という言葉がたくさん聞きました。

川本中学校だより



新入生歓迎会

4月10日(水)、新入生歓迎会がありました。総務委員会が企画し、委員会の紹介やクイズ、部活動紹介等を行いました。楽しいひと時となりました。



▶委員会の紹介

▶野球部による紹介



▲クイズの様子

スタントマンによる

事故再現型自転車教室

5月7日(火)、標記教室が本校グラウンドで行われました。横断歩道付近での事故の再現や正しい自転車の乗り方等解説を交えながら指導していただきました。

今年度本校は、邑智郡交通マナーアップ指定校、鍵かけ運動推進モデル校に選ばれました。これを機に、交通安全について一層意識を高めてほしいと思います。





令和6年度教職員

新任者紹介

令和5年度末の人事異動により、島根中央高校では13名の新任者を迎えました。

- ①名前 ②教科または役職 ③一言



- ①岡田 真弓
②英語
③しっかり生徒を支えていきたいと思っています。



- ①小松原 研
②数学
③島根中央高校の生徒の力になれるよう、頑張りたいと思います。



- ①坂井 樹史
②教頭 国語
③島根中央高校の生徒のために頑張ります。よろしくお願いします。



- ①水津 友宏 ②美術
③自然と歴史、神楽と笑顔あふれるこの町が好きです。温かい人々の魅力を感じながら頑張ります。



- ①曾田 晴大
②保健体育
③授業や部活動の指導に励みながら、川本町での生活を楽しみたいです。



- ①那須 洋輝
②理科（化学）
③自然豊かなこの川本に少しでも貢献できるように頑張ります！



- ①引野 恭也
②数学
③生徒たちと一緒に楽しく数学を学んでいきたいと思っています！



- ①三成 俊介
②音楽
③音楽文化豊かなこの町で働けることを嬉しく思います。頑張ります。



- ①山崎 健太郎
②理科（生物）
③雄大な自然を活かした生物の授業が出来ればと思います。



- ①米城 映里花
②家庭
③川本町、想像以上に素敵なお家でした。これからが楽しみです。



- ①和久利 笙太
②地歴公民
③歴史と運動が好きで、川本の歴史や郷土料理を堪能していきたいです。



- ①和田 遊馬 ②英語
③大田市出身で、幼少の頃には毎年川本町の花火大会に来ていました。自然豊かなこの町での勤務をとても楽しみにしています。



- ①藤田 裕之
②事務
③自然豊かな川本町で仕事が出来て嬉しく思います。

様々な活動の中でお世話になります。今後ともよろしくお願いします。

ぶっくん だより

2024年
5月号

No.324



かわもと図書館

電話 0855-72-0025 Fax 0855-72-1061
開館時間：9時～18時 土日9時～17時
休館日：火曜日・祝日・月末整理日・年末年始

6月の展示テーマ

《一般書》

▶歯と口の健康と「食」

6月4日～10日は歯と口の健康週間です。
歯科疾患の予防、歯と口に関連する本を展示します。また、6月の食育月間にあわせ減塩と野菜の本を中心に展示します。



▶梅雨でも楽しくお家時間

梅雨の季節です。
料理や手芸、親子で楽しめるDIYなどお家時間を楽しく快適に過ごせる本を集め絵展示します。
ご利用ください。

《児童書》

▶雨の絵本

雨の日が楽しくなるような絵本を展示です。

▶たべもの絵本

6月は食育月間です。
食べものが出てくる絵本を展示します。

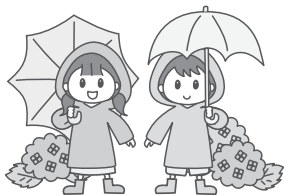

掲示板

あそびのひろば&えほんのじかん

6月28日(金) 10:00～11:30

読み語り 移動図書館

場所 悠邑ふるさと会館 和室



図書館おたのしみDay

保育所園児さんと在宅児家庭の親子を対象に図書館おたのしみDayを開催します。幼児期から本にふれる機会や図書館を利用する楽しさを体験していただくために開催しています。

日時 6月6日(木) 10:00～11:30

場所 悠邑ふるさと会館 マルチホール

内容 絵本や紙芝居、パネルシアターなどを楽しみましょう。

新着図書

一般書

魂の歌が聞こえるか 真保裕一 著 講談社

家族解散まで千キロメートル

朝倉秋成 著 KADOKAWA

魔女の後悔 大沢在昌 著 文藝春秋

ゆうびんの父 門井慶喜 著 幻冬舎

さまよえる神剣 玉岡かおる 著 新潮社刊

終活シェアハウス 御木本あかり 著 小学館

これならできる！ハツ江おばあちゃんの人気お弁当

高木ハツ江 著 藤野嘉子 監修 NHK出版

児童書

だっこだっこらっこ

ねこしおり 文 植垣歩子 絵 アリス館

トラトラトラクター

小風さち 文 関根立巳 絵 福音館書店

こいめをつれたかりうど

牧野夏子 再話 佐々木マキ 絵 福音館書店

机の下のウサギチ 岡田淳 作 偕成社

ようかいばあちゃんとうようかいだんしゃく

最上一平 作 種村有希子 絵 新日本出版社

ひき石と24丁のとうふ 大西暢夫 著 アリス館

いえのなかのものをそとへつれだしたおじさん

アーノルド・ローベル 作 こみやゆう 訳 好学社

その他多数あります。

令和5年度 ベストリーダー

2023.4.1～2024.3.31

1 しろがねの葉 千早茜 著 新潮社刊

2 魔女と過ごした七日間

東野圭吾 著 KADOKAWA

水車小屋のネネ

津村記久子 著 毎日新聞出版

3 光のしるべ

あさのあつこ 著 角川春樹事務所

悠邑ふるさと会館催し物案内

悠邑名画シアター 「星屑の町」

25年愛され続けた舞台が映画化！

劇作家・演出家の水谷龍二とラサール石井、小宮孝泰が、「笑ってホロリとする作品」を作ることを目指し結成したユニット「星屑の会」によって1994年に「星屑の町・山田修とハローナイツ物語」を上演。その後25年に亘って愛され続けた舞台「星屑の町」にヒロインにのんを迎えて遂に映画化！売れないおじさんコーラスが、歌手を夢見るヒロインと出会うことで人生が大きく変わり、新たな人生を歩むことになる。そして、成功の中で気づかされる大切なこととは？

終わった後、誰もが名曲を口ずさみたくなる、笑って、ホロリとする温かい映画です。

日 時 6月15日（土）10：00～／13：30～
2回上映

料 金 一般1,000円 18歳以下500円 未就学児無料
高校生以下：まげなフリーパス持参で無料



©2020「星屑の町」フィルムパートナーズ

かわもとスポーツクラブ活動報告



▶川本中央スピリッツ



川本中央スピリッツ所属のKidsベースボールクラブは3月30日と31日に浜田市で開催された「第1回三隅カップトーナメント順位決定戦」に参加し準優勝となりました。

また、4月6日に川本町民球場で開催された「高円宮賜杯第44回全日本学童軟式野球大会マクドナルド・トーナメント邑智郡予選」で勝利し、5月3日、4日に大田市民球場で行われたBブロック（邑智郡、江津市、大田市）予選に出場しました。

●大会結果

〈邑智郡予選〉 Kidsベース 8 - 0 瑞穂スポーツ
ボールクラブ 少年団野球部

〈Bブロック予選〉

1回戦 Kidsベース 6 - 3 大田スポーツ少年団
ボールクラブ

準決勝 Kidsベース 1 - 2 大田東ジュニア
ボールクラブ ベースボールチーム

▶かわもとジュニアバレーボールクラブ

川本ジュニアバレーボールクラブは、4月6日（土）出雲市浜山体育館で開催された「ルクルールカップ」に参加しました。

みんなで楽しく頑張っています。今後も皆様の応援をよろしくお願いします。



お知らせ

くにびき学園西部校 公開講座

人生100年時代、生きがいやりがい活動見本市

県西部の各地で活動する団体と、交流・情報交換を行い、つながってみませんか? 「地域のなかにこんな活動をしている団体があるなんて知らなかった」「自分の地域でも参考にしたい」そんな発見があるかもしれませんよ。

【日時】6月14日(金)

13:00~15:10

【会場】いわみーる

(浜田市野原町1826-1)

【参加費】無料

【申込】要

【内容】健康、居場所づくり、地域づくりなど、様々なテーマで活動する8団体がブースを構え、交流や情報交換ができます。

【主催】社会福祉法人島根県社会福祉協議会、島根県

【その他】参加団体の情報は「くにびき学園」ホームページをご覧ください。
https://www.kunibiki-gakuen.jp/western/schedule/166

【申込・問】くにびき学園西部校

(島根県社会福祉協議会(石見支所))

☎0855-2419336

「しまね短期仕事体験」参加学生募集

【とき】8月~9月(3日以上)

【ところ】対面・オンライン

【内容】夏休みを利用して、県内企業で業会研究ができます。受入事業所リスト、募集詳細はジョブカフェしまねHPでご確認ください。

※交通費、宿泊費助成あり(条件あり)

【申込締切】6月24日(月)

※ジョブカフェしまね必着日です。

「しまね短期仕事体験サキドリ交流会」参加学生募集

【とき】6月14日(金)

17:00~19:30

【ところ】オンライン

(Zoomを使用)

【内容】しまね短期仕事体験のプログラム内容等を事業所から聞くことができるイベントです。

【申込締切】先着順(定員20名)

【対象者】最終学年を除く学生

※島根県出身者以外の学生も参加可

【申込先】ジョブカフェ

しまねHP

☎0120-3410451

☎0120-3410451



募集

放送大学4月生募集のお知らせ

放送大学は、令和6年4月入学生を募集しています。

●10代から90代の幅広い世代、約8万5千人以上の学生が、大学を卒業したい、学びを楽しみたいなど、様々な目的で学んでいます。

●授業には3つのスタイルがあり、BS放送やインターネットで視聴する、また講師から直接受ける授業があります。

●心理学・福祉・経済・歴史・文学・情報・自然科学など、300以上の幅広い授業科目があり、1科目から学ぶことができます。

●卒業すれば学士の学位を取得できます。

●放送授業1科目の授業料は1万2000円(入学金は別)。半年ごとに学ぶ科目分だけの授業料を払うシステムです。

●半年だけで在学することも可能です。

●全国にミニキャンパスにあたる学習センターが設置されており、サークル活動などの学生お交流も行われています。

●資料を無料で差し上げています。お気軽に放送大学島根学習センターまでご請求ください。放送大学ホームページでも受け付けております。

【出願期間】

【第1回】11月26日~2月29日

【第2回】3月12日まで

【入学説明会・相談会(浜田会場)】

【日時】1月28日(日)10:00~

2月16日(金)9:00~

【場所】県立西部社会教育研修センター(いわみーる内)

☎0852-2815500

☎0852-2815500

☎0852-2815500

☎0852-2815500

☎0852-2815500

☎0852-2815500

☎0852-2815500

☎0852-2815500

☎0852-2815500

☎0852-2815500

☎0852-2815500

☎0852-2815500

☎0852-2815500

☎0852-2815500

☎0852-2815500

☎0852-2815500

☎0852-2815500

☎0852-2815500

☎0852-2815500

☎0852-2815500

☎0852-2815500

☎0852-2815500

☎0852-2815500

大切な人を自死により亡くされた方へ
しまね分かち合いの会・虹

【日時】

6月1日(土) 大田

(県立男女共同参画センター)

6月8日(土) 松江

(いきいきプラザ島根)

6月22日(土) 益田

(益田市立市民学習センター)

①分かち合いのつどい

14:00~15:30

※遺族のみ参加可(予約不要)

②交流会(茶話会)

15:30~17:00

※遺族以外も参加可(要予約)

※①・②の内容は各会場同様です

☎0901469215960

☎0901469215960

☎0901469215960

☎0901469215960

☎0901469215960

☎0901469215960

☎0901469215960

☎0901469215960

☎0901469215960

☎0901469215960

☎0901469215960

☎0901469215960

☎0901469215960

☎0901469215960

☎0901469215960

☎0901469215960

☎0901469215960

☎0901469215960

☎0901469215960

☎0901469215960

☎0901469215960

交通事故・違反発生状況

(令和6年4月末)

広げよう 事故ゼロかわもとの 思いやり				
飲酒	物損	死傷者	人身	
0 (0)	6 (5)	0 (0)	0 (0)	川本町
0 (0)	32 (27)	0 (1)	0 (1)	川本町 累計
0 (0)	26 (26)	0 (0)	0 (0)	郡内 月計

※()内は前年同月数

くらしの情報カレンダー

6月

※新型コロナウイルス感染症の状況により予定が変更となる場合があります。

日 月 火 水 木 金 土

<p>《5月の納税》</p> <ul style="list-style-type: none"> ◆軽自動車税 ◆国民健康保険税 ◆後期高齢者医療保険料 <p>《6月の納税》</p> <ul style="list-style-type: none"> ◆町県民税 ◆国民健康保険税 ◆後期高齢者医療保険料 <p>※必ず納期限までに納めましょう。</p>		28 悠休館日 図休館日	29	30	31 悠休館日 ママイナンバーカード 時間外受取窓口 (要予約) 17:30~19:00 【最終受付18:50】	1
2	3 ニカン・ビン・新聞・ 雑誌・段ボール・ 不燃ごみ(A地域)	4 悠休館日 図休館日 ニカン・ビン・新聞・ 雑誌・段ボール・ 不燃ごみ(B地域)	5 あいさつの日 ニカン・ビン・新聞・ 雑誌・段ボール・ 不燃ごみ(C地域)	6	7	8 教K-POPスナッグ ゴルフ(笹遊里) 悠私だけのスタイ ンウェイ
9 観レールバイクイ ベント (石見川本駅)	10	11 悠休館日 図休館日	12	13 乳幼児健診(悠邑 ふるさと会館:午後) 教ニュースポーツ 体験(午前:三原 まちづくりセン ター、午後:川本 西公民館)	14	15 悠邑名画シアター (悠邑ふるさと会館)
16 教三原まちセンマ ルシェ(三原まち づくりセンター) ニ邑智クリーンセ ンター直接搬入 (一般家庭ごみ) 9:00~16:00 診三上医院 加藤病院	17	18 悠休館日 図休館日	19 食育の日 健/サ教室&乳幼 児相談10:00~ 11:30(悠邑ふ るさと会館)	20 特定健康検査、胃 がん検診(三原ま ちづくりセンター: 午前)	21 悠休館日 ママイナンバーカード 時間外受取窓口 (要予約) 17:30~19:00 【最終受付18:50】	22 特定健康検査、胃 がん検診、胸部CT 検診 (川本公園管理棟)
23 特定健康検査、胃 がん検診、胸部CT 検診 (悠邑ふるさと会館)	24 ト芋畑集会所 9:00~10:00 田窪自治会館 11:00~12:00	25 悠休館日 図休館日	26	27	28	29
30 教川本町親睦バ レーボール大会	<div>  <p>21日のマイナンバーカード時間外受取窓口のご利用には、前日までに予約が必要です。</p> <p>【予約・問】町民生活課 ☎72-0632</p> </div>					
<p>悠休館日 図休館日</p> <p>ニ三原まちづくりセンター サ子育てサポートセンター 学学校 保保育所 教教育委員会 観観光協会 トドクターカー巡回 ママイナンバーカード窓口 診休日診療情報 10:00~16:00 (変更となる場合があります)</p>		<p>ニゴミ収集</p> <p>A地域(木路原・日の出・上新町・中新町・下新町・元町・本町・天神町・谷・市井原・長原・矢谷・芋畑・双葉・中倉・日向)</p> <p>B地域(因原・三大字・多田・久座仁・谷戸・三島・笹畑)</p> <p>C地域(西・八幡・三原・田窪・南佐木・親和・湯谷・三俣)</p> <p>〔燃えるごみの収集日〕毎週火曜日・金曜日(町内全域)</p> <p>〔容器包装 プラスチックの収集日〕毎週木曜日(町内全域)</p> <p>〔ペットボトルの収集日〕毎月第1・3水曜日(町内全域)</p> <p>〔容器包装 紙の収集日〕毎月第2・4水曜日(町内全域)</p>				

診 星ヶ丘クリニック
加藤病院

悠休館日
図休館日

悠休館日
図休館日

地域おこし協力隊紹介

川本町観光協会

女子野球で繋がるプロジェクト マネージャー



とくなが のりひと
徳永 憲仁さん
(広島県呉市)
令和6年4月1日着任

広島在住時、将来的に人が温かく、自然豊かで、日々の生活に余白のあるところに移住したいという想いがありました。そんな中、子どもを授かり、夫婦の希望に加えて子育てに力を入れている移住先を探していると川本町に出会い、何かの縁を感じ一念発起して家族で今年の4月に移住して来ました。

今後は、川本町内外の人とひとやものを繋げる橋渡しの役割を通して、皆様と共に川本町を面白くしていきたいです。



すがわら あさこ
菅原 麻子さん
(宮城県気仙沼市)
令和6年5月1日着任

5月に着任し、東京から移住してまいりました。東京では接骨院勤務やスポーツトレーナーをしてアスリートをケアする立場で働き、その後はプロキックボクサー・プロボクサーとして活動しておりました。昨年末の引退を期に移住を考え、情報を得る中で縁あって、川本町の女子野球創設プロジェクトに応募いたしました。

『挑戦』を胸に女子野球で川本町を盛り上げ、女子野球と共に川本町の魅力を全国に発信してまいります。

令和6年度 川本町住宅購入助成金の申請について

令和6年度（令和6年5月20日～令和7年3月31日）に住宅の新築または中古住宅の購入（改修）を予定されている方で、本助成金の活用を予定（検討）されている方は、令和6年7月31日（水）までにまちづくり推進課までお問い合わせください。
助成制度の詳細については、右記QRコードから川本町ホームページをご覧ください。



川本町の人口 令和6年4月30日現在
※（ ）は前月との増減

合 計	男 1,431人 (+43人)
	女 1,591人 (+24人)
3,022人	うち65歳以上 1,357人
	うち15歳未満 285人
(前月比 +67人)	世帯数 1,613戸

増 減	転 入 82人	出 生 4人	その他 1人
	転 出 10人	死 亡 9人	その他 0人

※ 住民基本台帳を基にした、令和6年4月中の異動状況



『川本町空き家バンク』を活用しませんか？

『川本町空き家バンク』とは町内の空き家物件を公開し川本町に住居を構えたい方などに情報提供し、物件所有者と購入や賃貸を希望される利用希望者をマッチングするしくみです。

ご相談・お問い合わせは
「かわもと暮らし」まで ☎74-2110
E-mail: info@kawamotogurashi.jp
HP: <https://www.kawamotogurashi.jp>



備えあれば憂いなし。今一度、川本町防災マップで、防災グッズの準備・点検、避難場所や避難経路などの確認を行い、災害対策への理解を深め、事前に備えるようにしましょう。