

広報かわもと

KAWA MOTO

Public Relations Magazine

2026 JUN. **6**
No.662



がんばれ! ちびっこパワー 全開の運動会

Topics

町内3カ所の保育所で運動会が開催されました。子どもたちはこれまでの練習の成果を存分に発揮し、息の合ったダンスやさまざまな競技に一生懸命挑戦しました。

(※関連ページ…P4)

だから
こそ

川本。

＼ 川本町をもっと知る /



ホームページ



LINE

今月の主な内容

熊を知り、今からできる対策を ……………P2～P3



クマを知り、今からできる対策を!

クマによる被害が全国的に多発しています。クマにいつどこで遭遇するかわかりません。クマの被害を避けるためには、クマに会わない、クマを人里に寄せ付けない事が重要です。クマの生態や対策方法などの正しい知識を得て、取り組むことが大切です。

まずはクマの基礎知識から

食性

- 植物中心の雑食性

- 体長 110～130cm
- 体重 オス40～100kg
メス40～80kg

- 胸に白い三日月模様

ツキノワグマの特徴



- 聴覚と嗅覚が非常に発達している
- 走るスピードが速い
- 木登りが得意で、泳ぎもできる
- 学習能力が高く、良い餌場を覚える



前足

後足

足跡の特徴

- 指が5本
- 爪が鋭い
- 前後で形が違う

フンの特徴

- 匂いや色は、エサに影響される
- 食べたエサがあまり消化されていない
→ そのためカキを食べたフンは、オレンジ色で臭くない

山から里、里から街へ

①山のエサが減ると…



- エサの量が充分でないと普段より広範囲に移動。
- 里山、その周辺の山林の管理不足により、クマが里に入りやすくなる。

②人の食べ物へ…



- 里山にカキやクリが放棄されることで人の食べ物の味を覚えて執着し、里山に訪れる頻度が増える。

③人との遭遇へ…



- 人の気配に慣れ、市街地まで行動範囲が広がる。
- 人との遭遇リスクが高まる最悪の事態。
- クマとのトラブルを避けるため事前の対策を!

クマを寄せ付けないための対策を！

①農家の方は…

美味しく栄養価の高い人間の食べ物はクマにとってごちそうです。

例)カキなどの果実や養蜂

クマの出没被害を減らすため農作物には防護柵を設置しましょう。

②家庭では…

残飯や生ごみは、野外に放置せず
にすぐ捨てましょう。また、ごみ袋
は「臭いを漏らさない」「夜間のゴミ
出しを避ける」「極力当日の朝の
ゴミ出し」を心がけましょう。



③山林などに入るときは…

2人以上で行動しましょう。

登山やキャンプなどで出したごみは必ず持ち帰り、クマに味を覚えさせないようにしましょう。

熊鈴やラジオなどを身に着け、音や声で存在を知らせましょう。

早朝や夕方の時間帯は人とクマの活動時間が重なるため出会いやすいので注意しましょう。



クマの痕跡・存在を確認したら！

①足跡やフンを見かけたとき

近くに潜んでいる可能性が高いため、周囲を気にしながら速やかに立ち去りましょう。



⚠ 子グマの場合

要注意です！！

近くに親グマが潜んでいる可能性が高いです。近づかず、速やかに立ち去りましょう。



②クマがこちらに気づいたとき

クマは逃げるものを追いかける習性があります。慌てず、体をクマに向けながら静かに後退し、その場を立ち去りましょう。

慌てることは、事故に繋がります。

③クマが突然襲ってきたとき

その場でうつ伏せになり、顔と腹部をまもり、首の後ろに手を回して保護しましょう。



過去の
目撃情報の
確認はこちら



クマを目撃・形跡を発見したら

クマを目撃、出没した形跡、農作物等の被害があったときは、お知らせください。

川本町 産業振興課 ☎0855-72-0636(直通)

島根県西部農林水産振興センター県央事務所 ☎0855-72-9563(直通)

関西川本会総会・懇親会

令和8年5月31日にホテルプラザオーサカにおいて関西川本会総会・懇親会が開催されました。川本町からは野坂町長をはじめ7名が参加し、総勢75名が集まる会となりました。

今年は因原神楽団の出演があり、懇親会は終始盛り上がりを見せていました。

町からは参加者の皆さんに、花火大会を機に是非ふるさと川本へ帰省されますようお願いしました。



島根フィルティーズ ピーマン栽培に挑戦

5月14日、町の奨励作物であるピーマンの普及を目的として、島根フィルティーズ選手3名がピーマンの植え付けを行いました。

当日は、JAしまね島根おおち地区本部川本町園芸組合様の指導の下、農家の方もご参加いただいて大いに盛り上がりました。選手からは、ネット張りや支柱の設置等初めてのことで大変でしたが、収穫に向けて今後も頑張りたいと意気込みを語って貰いました。



元気いっぱい! 保育所運動会

川本町内の各保育所で、運動会が開催されました。子どもたちは、日頃の練習の成果を発揮して全力で競技に臨みました。また、保護者も一緒に参加する競技もあり、笑顔溢れる運動会となりました。



因原
保育所



川本北
保育所



川本
保育所

歩いて巡る 「石見銀山領33カ寺 ガイドブック」が完成!

令和2年7月豪雨災害の時、江津市桜江町の民家から古文書「石州銀山近里巡礼縁起」が発見されました。そこには、元禄時代の石見銀山周辺の様子と巡礼道が記されており、その道を現代によみがえらせようと「銀山領33カ寺巡る会」が発足。以来6年余りにわたり活動を続けています。

本誌では、石見銀山と深い関わりを持ちながら地域を支えてきた寺院の歴史や、周辺に広がる美しい風景を紹介しています。

実際に歩いて巡ることで、普段は気づかない地域の魅力や、新たな発見に出会えることでしょう。

ガイドブックは川本町観光協会でも取り扱っています。また、各寺院を巡ってスタンプを押すことができる「オリジナルの手ぬぐい」もあわせて販売しています。

ガイドブックを片手に、地域に息づく歴史や文化をたどる旅に出かけてみませんか。

銀山領33カ寺巡る会
国井代表
三宅事務局長



第80回愛鳥週間 野生生物保護功労者表彰

環境省主催の第80回愛鳥週間「全国野鳥保護のつどい」にて横田初幸様が表彰を授与されました。

島根県から任命を受け、島根県鳥獣保護管理員として平成21年から現在まで16年間の永きに渡り、町内のパトロールや地域住民に対する注意喚起等を実施していただいた功績に対する表彰となります。

鳥獣に関する知識・経験を活かし、今後も川本町の鳥獣害対策にお力添えを賜りますようお願い申し上げます。



島根フィルティーズ 記念品の贈呈について

このたび、スポンサー企業の皆さまから、島根フィルティーズの「第19回子規記念杯西日本女子硬式野球フェスタ」優勝を祝し、記念品を贈呈いただきました。



株式会社三協



株式会社 新興建設コンサルタント

ルビーリーグ

尽誠学園高校（香川県）との2試合に敗れ、0勝2敗で迎えたルビーリーグ第3戦。佐伯高校（広島県）との一戦では、比嘉投手の好投に加え、打線が初回から猛攻を見せ、11対1で見事勝利を収めました。

この勝利を弾みに、更なる飛躍と、今後の活躍が期待されます。引き続き、島根フィルティーズへの温かいご声援をよろしく申し上げます。



国民年金保険料の免除制度・納付猶予制度

国民年金保険料について、令和8年7月から令和8年度分の免除及び納付猶予申請ができます。

免除制度とは？

収入の減少や失業した場合など、保険料を納めることが経済的に困難な場合に保険料の納付が免除されます。

納付猶予制度とは？

20歳以上50歳未満の方で、本人・配偶者の前年所得が一定額以下の場合に保険料の納付が猶予されます。

● 免除と納付猶予は何が違う？

	保険料	年金受給額
免除	全額～1/4免除	免除金額によって受給額が変わる
納付猶予	全額猶予	将来、追納しなければ猶予分は受給されない

● 追納とは？

免除、納付猶予を受けた方が、申出により保険料を納付できる制度です。追納が承認された月の前10年以内に免除された保険料を納付できます。

申請方法

役場窓口または
マイナポータルから申請

※全額免除または納付猶予を承認された方が、翌年度以降の継続を希望した場合、申請は不要です。失業等により免除を承認された方は翌年度も申請が必要です



参加費
無料!

スマホ活用講座のご案内

扱いの難しいスマートフォンを簡単かつ便利に使用できることを目的とした活用講座を開催します。



初級編

日時:9月1日(火)13時30分～15時30分
場所:悠邑ふるさと会館 大会議室
内容:電源の入れ方、電話・カメラの使い方など

中級編

日時:9月17日(木)午後13時30分～15時30分
場所:川本西公民館 大会議室
内容:インターネットの使い方、アプリの使い方、LINEの使い方、電子決済、情報セキュリティなど

当日は、普段お使いのスマートフォン、筆記用具をご持参ください。

- 申込期日：令和8年8月24日(月) ● 募集人数：各10人程度
- 講師：有限会社 Will さんいん
- お申込み方法：お電話または右記QRコードからお申込みください。
- お問い合わせ まちづくり推進課 ☎72-0634



特定計量器定期検査を実施します

取引又は証明に使用する量りは計量法の規定に基づいて2年に1回の定期検査を受けることが義務づけられており、**検査に合格した量りでなければ取引や証明に使うことができません。**

1 検査日

日時	会場	対象地域
令和8年8月28日(金) 9:00～12:00	道の駅インフォメーションセンターかわもと	因原、川下、三原
令和8年8月28日(金) 13:00～15:00	川本合同庁舎前玄関ロビー	上記以外の地域

2 検査対象者

商店、工場、学校、病院等で、取引や証明に使用する計量器が対象です。対象計量器には「定期検査合格証・検定証印・準適合証印」がついています。またそれに付随する「分銅・おもり」も対象となります。令和7年7月以前に新品等検定を受検している計量器についても今回が定期検査の対象となります。



定期検査合格証

3 検査に必要な物

検査手数料・印鑑・対象検査物

4 事前連絡

検査を希望される方は**令和8年7月31日(金)**までに産業振興課までご連絡ください。
※前回(令和6年)に検査を受検された方には、事前に調査票を送付しております。

- お問い合わせ 産業振興課 商工観光係 ☎72-0636



パスポート発行手数料が改正されます



令和8年7月1日以降の申請分から手数料が減額改正されます。

手数料の改正に伴い、7月1日以降の申請が増加し、県内旅券事務所の混雑が予想されます。7月1日以降の申請については、電子申請・窓口申請共に、申請受理日から交付まで約3週間（通常は約2週間）となる見込みです。7月に海外渡航を予定している方は、6月までに旅券を受け取れるよう、十分な時間的余裕を持って申請してください。

■新しい手数料の一覧

年齢	旅券種別	改定後手数料	減額
18歳以上	10年	電子申請 8,900円 窓口申請 9,300円	7,000円減
	残存有効期間同一旅券	電子申請 5,400円 窓口申請 5,800円	500円減
18歳未満	5年	電子申請 4,400円	12歳以上 6,500円減 12歳未満 1,500円減
		窓口申請 4,800円	

※令和8年7月1日以降は、18歳以上は5年旅券を申請できません。
また、18歳未満は残存有効期間同一旅券を申請できません。

■お問い合わせ

町民生活課 ☎72-0632 または 島根県パスポートセンター ☎0852-27-8686

毎年6月23日から29日は『男女共同参画週間』です

令和8年度「男女共同参画週間」のキャッチフレーズは、「あなたらしさが、社会のチカラ」です。ぜひご家庭、職場など身近な人々と、男女のパートナーシップについて考える機会にしてください。



空き家バンク登録相談会のお知らせ

川本町内に空き家を所有されている方対象の相談会を開催します。当日は、司法書士、宅建業者が相談を受けます。相談は無料ですが、事前に予約が必要です。相談内容は固く守ります。安心してご相談ください。

■お問い合わせ (一社)かわもと暮らし ☎74-2110

日時／令和8年8月14日(金)
10時～15時 [事前予約制]
場所／(一社)かわもと暮らし
ミーティングルーム



資格情報のお知らせ・資格確認書

についてお知らせします。

マイナ保険証をお持ちの方には
資格情報のお知らせが届きます!

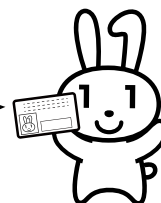

資格情報のお知らせ



・マイナ保険証の利用登録がお済みの方に、医療保険の資格情報を確認できるよう交付される書類です。

・資格情報のお知らせが届いた方は、**マイナ保険証で医療機関等を受診してください。**

※資格情報のお知らせ単体では受診等できませんが、顔認証付きカードリーダーの不具合など、医療機関等でマイナ保険証を利用できない場合には、マイナンバーカードとセットで提示することで受診できます。

※70歳未満の方の資格情報のお知らせには原則、有効期限がありません。すでに資格情報のお知らせをお持ちの70歳未満の方には新しく届かない場合があります。

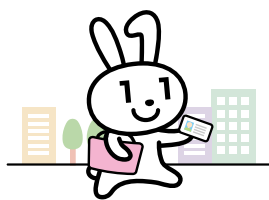

マイナ保険証をお持ちでない方には
資格確認書が届きます!

・マイナンバーカードをお持ちでない方、マイナ保険証の利用登録がお済みでない方等が、**医療機関等を受診する際に提示する書類です。**

・有効期限があります。有効期限が切れるときには、申請しなくても自動で新しい資格確認書が送付されます。

資格確認書

島根県国民健康保険	根拠番号	県健康保険番号	有効期限	年月日
氏名	氏名	氏名	-	(枝番)
生年月日	生年月日	生年月日	年月日	性別
適用開始年月日	適用開始年月日	適用開始年月日	年月日	
交付年月日	交付年月日	交付年月日	年月日	
世帯主氏名	世帯主氏名	世帯主氏名		
住所	住所	住所		
保険者番号	保険者番号	保険者番号	交付者名	



医療機関・薬局でご提示いただくのは
以下のいずれかです。
お手元にあるかをご確認ください。



医療機関・薬局の受付で提示するもの



マイナ保険証



マイナ保険証を
お持ちの方はマ
イナ保険証をご
利用ください

資格確認書をお使いの方も、利用登録いただければ、マイナ保険証の利用が可能です。

資格確認書



マイナ保険証を
お持ちでない方
は資格確認書を
ご利用ください

※従来の健康保険証の有効期限は終了しました



マイナ保険証にはこんなメリットがあります！

- ✓ 過去のお薬・診療データに基づく、より良い医療が受けられる
- ✓ 突然の手術・入院でも高額支払いが不要になる
- ✓ 救急現場で、搬送中の適切な応急処置や病院の選定などに活用される



健康保険証として利用できるだけでなく、日常生活の中で利用できるシーンが広がっています。ぜひメリットの多いマイナ保険証のご利用をお願いします！



利用登録は簡単！



マイナ保険証の利用登録をしていない場合も、医療機関・薬局にマイナンバーカードをお持ちいただくと、その場で登録できます。

※マイナポータルや、セブン銀行ATMからも利用登録が可能です



マイナンバー総合
フリーダイヤル **0120-95-0178**
5番を選択のうえ、音声ガイダンスにしたがってお進みください。
受付時間 (年末年始を除く) 平日: 9時30分～20時00分
土日祝: 9時30分～17時30分

マイナ保険証について
もっと知りたい方
はこちら



ひと、くらし、みらいのために
厚生労働省
Ministry of Health, Labour and Welfare



川本小学校だより

交通安全教室

6月3日(水)、1・2年生が交通安全教室を行いました。前半は、交通ルールや歩道の歩き方、横断歩道の渡り方を教えていただきました。後半は、実際に町の中を歩きながら、教えていただいたことを確認しました。これからも学んだことを大切にして過ごしてほしいです。

3年生以上の児童については、22日(月)に交通安全教室を行う予定です。川本警察署の方から自転車の乗り方や点検などについてのお話やDVDを視聴したりする予定です。真剣に話を聞き、日々の生活を安全に過ごしてほしいと思っています。



修学旅行

6月4日(木)・5日(金)の2日間、6年生が広島方面へ修学旅行に行きました。

1日目の午前中は、厳島神社・宮島商店街の散策。午後からは、広島平和公園、平和記念資料館で平和学習をしました。伝承者の方からお話を聞いてから資料館を回ったので、戦争の悲惨さをより感じたようです。

2日目のJFEスチール福山の企業見学では、猛烈な熱さと轟音にも耐え、よい学びとなりました。みろくの里では、さまざまなアトラクションなどを楽しみ、仲間との絆を深めることができました。この学びを今後の学校生活に活かしてほしいと思います。



壮行式

5月26日(火)、浜田ブロック大会に向けて壮行式を行いました。

ブロック大会に出場する野球部、バレーボール部、陸上部、三原柔道クラブの生徒にエールを送りました。(結果は以下に記載)



各部にエールをおくります



川本中学校だより

野球部

●川本中0ー1青陵中

●三原柔道クラブ) 2名出場

●個人戦出場

西部地区吹奏楽祭

6月6日(土)、石央文化ホールにて西部地区吹奏楽祭が開催されました。本校吹奏楽部は、『繚乱〜能桜川』の物語によるラプソディ』という曲を演奏しました。

一部長山本 詩乃さんより

みなさんこんにちは、川本中学校吹奏楽部です。私達は、「一心響音」音楽は心なり」というスローガンのもと活動をしています。6月6日(土)に石央文化ホールで行われた西部地区吹奏楽祭で、今のメンバーになって初めて自由曲を披露いたしました。

本番では、一人ひとりが今できる一杯の演奏ができました。これから夏のコンクールに向け、課題を改善し、演奏に磨きをかけていきたいと思ひます。

応援してくださる方々に、演奏をとおして感謝を伝えられるよう、部員一同がんばります。応援よろしくお願ひします。

保護者の皆様、地域の皆様、ご声援ありがとうございました。

浜田ブロック大会(主な結果)

〔陸上部〕10名出場

●全男砲丸投 2位 澁谷凌

●全女200m 1位 福原望愛

〔バレーボール部〕

〈予選リंक〉

●川本中1ー2大田二中

●川本中2ー0大田一中

〔決勝トーナメント〕

●川本中2ー0邑智中

●川本中2ー0浜田三中

●川本中2ー0大田二中



島根中央高校だより

令和8年度県高校総体 結果報告

5月28日(木)から5月31日(日)まで令和8年度島根県高校総合体育大会(前期)が開催されました。大会結果は次の通りです。

【カヌー部】(中国・全国大会出場者を掲載しています)
●男子カヤックシングル
500m

- 1位 上野 有象
- 2位 山下 柁大
- 3位 吉村 和虎
- 4位 伊藤 慶也

●男子カヤックペア 500m

- 1位 上野 有象・吉村 和虎
- 2位 山下 柁大・重松 楓

●男子カヤックフォア 500m

- 1位 山下 柁大・上野 有象
吉村 和虎・長嶋 優空

●男子カナディアンシングル
500m

- 2位 佐々木 佑斗

●男子カナディアンペア
500m

- 2位 佐々木 佑斗・阿久津 昭太

●女子カヤックシングル 500m

- 2位 植出 千歳



- 3位 竹部 姫菜
- 4位 浦川 千穂

●女子カヤックペア 500m

- 1位 西浦 ジェシカ・浦川 千穂
- 2位 植出 千歳・渡邊 結子

●カヤックフォア 500m

- 1位 植出 千歳・浦川 千穂
渡邊 結子・西浦 ジェシカ

●女子カナディアンシングル
500m

- 1位 佐脇 瑠南

【陸上競技部】

(中国大会出場者を掲載しています)

●男子八種競技

- 2位 上田 悠

●女子5000m競歩

- 2位 立石 菜々

【男子バスケットボール部】

●男子 1回戦

- 島根中央 42 - 74 松江南

【女子バレーボール部】

●1回戦

- 島根中央 2 - 0 矢上

●2回戦

- 島根中央 0 - 2 石見智翠館

皆さんのご声援、
ありがとうございました。



卒業生 母校で教育実習

5月14日(木)から6月3日(水)まで、大見さん、安部さんの2名の卒業生が教育実習の課程を修了されました。

授業では大見さん、安部さんは保健体育を担当し、教員から指導を受けながら、実際に生徒の前に立って堂々と授業を行いました。以降は実習生のコメントです。

■大見 省吾 実習生

とても貴重な体験をしたことは忘れません。多くの生徒と授業や休み時間で関わることでとても充実した実習になりました。少しでもみなさんの思い出になれたらうれしく思います。

■安部 暁生 実習生

あっとい間々の3週間でした。生徒の皆さんと過ごした授業や部活、昼食の時間は本当に楽しかったです。実際に教壇に立ち、指導の難しさ、楽しさを学べたことは、良い経験になりました。将来、体育教員になってまた戻ってこられるように頑張ります。ありがとうございました。



2026年
6月号
No.349

ぶっくんだより



かわもと図書館

TEL 0855-72-0025 Fax 0855-72-1061

開館時間/平日9時~18時 土日9時~17時 休館日/火曜日・祝日・月末整理日・年末年始

7月

展示テーマ

一般書

■海へ山へ

アウトドア、キャンプ、釣りや山登りなど自然を満喫する本を展示します。

■スパイスとハーブ

健康増進に様々な効果があるスパイスとハーブの力で暑い夏を乗り切ろう。

■中身が想像つかない本との出会いを

謎めいたタイトルや美しい装丁の本を展示します。

児童書

■読書感想文課題図書展示

絵本や読み物、ノンフィクションなど様々なテーマの作品が選定されています。

■夏休み特集

- ・本の世界にでかけてみませんか。
おすすめの本を展示します。
- ・夏休みの宿題のお手伝い。

■おばけ〜

おばけ、ようかい、かいだんに関する本を展示します。



新着図書

一般書

- | | | |
|------------|-------|---------|
| 空き家と移住 | 垣谷美雨著 | 朝日新聞出版 |
| 家康と七人の忍び | 佐藤賢一著 | 中央公論新社 |
| ブティック | 池井戸潤著 | ダイヤモンド社 |
| ミント邸で夜の茶会を | 斎藤千輪著 | ポプラ社 |
| きみがなきあと | 木内昇著 | 講談社 |
| 異常に非ず | 桜木紫乃著 | 新潮社刊 |
| 練馬純情伝 | 吉森大祐著 | 講談社 |

児童書

- | | | | |
|-------------------------|---------------|-----------|-----------|
| 桂の春 見あげればロフトの窓に | 斉藤洋作 | いとうあつき絵 | 講談社 |
| はし | エーヴァ・リンドストロム作 | よこのなな訳 | 岩波書店 |
| かぶとむしがにげた! | たしろちさと作 | | 福音館書店 |
| ぼくのとなりにマヤがいた | 久保田里花作 | 松本春野絵 | 理論社 |
| わらうことばあそぶことば | 内田麟太郎ことば | 高島純絵 | 絵本館 |
| しょくどう | はらぺこめがね作 | | 偕成社 |
| マダム・ブドゥービダ マーメイドホテルのひみつ | ソフィー・ダール作 | ローレン・オハラ絵 | 伊達淳訳 BL出版 |

かわもと図書館が「活発な活動を展開している図書館」に選ばれました!

この度、当館の読書推進活動が認められ、公益財団法人ごうぎん文化振興財団様より図書カードを寄贈していただきました。いただいた図書カードで、地域のサロンや子どもたちへの読み聞かせなどで活躍する「大型絵本」を購入しました。これからも地域に根ざした図書館であり続けるよう努めていきます。

※児童コーナーに設置していますのでご利用下さい。



たなばたロビーコンサート開催

こどもも大人も気軽にたのしめる「たなばたロビーコンサート」を開催します。出演いただくのは、島根中央高等学校吹奏楽部（アンサンブル）、悠邑ふるさと吹奏楽団有志の皆様です。入場料は無料です。七夕飾りの下で、七夕にちなんだ曲などをお楽しみいただけます。また「あそラボ」協力による、かき氷などの販売も予定していますので、どうぞご利用ください。期間限定のライトアップも開催しますので、来館をお待ちしています。

日時 7月4日(土) 16:00～ **七夕飾り期間** 7月1日(水)～7月8日(水)

場所 悠邑ふるさと会館ロビー **ライトアップ期間** 7月4日(土) 16:00～6日(月) 午後8時30分迄

ふれあいコンサート～陸上自衛隊第13音楽隊～ 悠邑ふるさと会館 開館30周年記念公演

悠邑ふるさと会館、開館30周年記念公演として「ふれあいコンサート」を開催します。出演は陸上自衛隊第13音楽隊です。第13音楽隊は、第13旅団管内唯一の音楽専門部隊として、中国5県を中心に広報演奏活動を行っています。隊員の士気高揚、自衛隊の儀式のための演奏及び広報のための演奏等を主な任務とし、各市町村等の公共的行事に参加、また学生を対象とした演奏指導を行うなど、地域の皆様に親しまれる音楽隊として幅広く活動しています。第13音楽隊の勇壮な演奏をお楽しみください。

日時 7月12日(日) 開場 13:30 開演 14:00

場所 悠邑ふるさと会館 大ホール

料金 無料 ※入場整理券はありません・未就学児入場可
駐車場に限りがありますので、乗り合わせてご来場ください。

主催：川本町 川本町教育委員会 後援：島根県吹奏楽連盟 島根県吹奏楽連盟邑智支部 主管：自衛隊島根地方協力本部



宝くじ文化公演 悠邑ふるさと会館開館30周年記念公演 「EBIKEN THE ENTERTAINMENT」公演決定!!

全米 No.1 を手に入れたダンスパフォーマー EBIKEN (蛭名健一) がやってくる!!
世界 40 カ国以上でイベントや TV での出演。公演を行いつつ、リンクエスト株式会社の代表として様々なパフォーミングアーティストやショーのプロデュース!
特にロボマトリックスは人間の動きを超越した EBIKEN の代名詞。
目の前で繰り広げられるパフォーマンスをお楽しみください。
【スペシャルゲスト】UniCircle Flow 一輪車演技グループ

日時 9月12日(土) 13:00開場 14:00開演

場所 悠邑ふるさと会館 大ホール

料金 一般:2,000円 高校生以下1,000円【全席指定】※当日各種500円増
前売発売日:6月27日(土)9:00～ 窓口先行販売/電話販売同日13:00～

※宝くじの助成により、特別料金となっております。 ※前売りでの完売の場合当日券の販売はありません。 ※未就学児入場可能
※駐車場には限りがありますので、乗り合わせでのご来館にご協力ください。

● 問い合わせ：悠邑ふるさと会館 ☎72-0001



かわもとスポーツクラブ活動報告

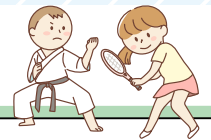

Kids ベースボールクラブ

5月4日(月) 大田市民球場で開催された「高円宮賜杯第46回全日本学童軟式野球大会マクドナルドトーナメント(兼)中国地区学童軟式野球大会Bブロック予選」に、Kids ベースボールクラブが参加しました。

【1回戦結果】

Kids ベースボールクラブ
対 大田東ジュニア ベース
ボールチーム
3 - 12



KSC カップゴルフ大会

5月16日(土) 金城カントリークラブにおいて「第12回 KSC カップゴルフ大会」を開催しました。

当日は天候に恵まれ、5月とは思えないほどの暑い日差しの中、皆さん楽しくプレーしていました。

【大会結果】

優勝 坂野一典 (川本)
2位 森脇 忍 (美郷)
3位 三浦 靖 (大田)
ベストグロス
竹下英男 (美郷)



情報交差点

お知らせ

マイナ救急を再開します

江津邑消防組合では令和7年度に総務省消防庁の協力のもと、マイナ救急実証事業に参画しました。

マイナ救急実証事業では、救急活動時に救急隊が傷病者の同意を得て、マイナ保険証をタブレットで読み込み、傷病者の既往歴、医療情報や飲んでおられる薬などを確認することで、適切な医療機関への早期搬送や救急隊の現場での活動時間短縮が確認されました。

今後も救急隊員が傷病者やご家族にマイナ保険証の提示を求めることがあります。

マイナ保険証を活用した救急業務の実施と救急車の適正利用にご協力をお願いいたします。

◆マイナ救急開始日

令和8年5月7日から

◆実施救急隊 全救急隊の9隊

◆江津邑消防組合警防課

電話 0855-5210119

放送大学 10月生募集のお知らせ

放送大学では、令和8年10月入学生を募集しています。

10代から90代の幅広い世代、約8万6千人以上の学生が、大学を卒業したい、学びを楽しみたいなど、様々な目的で学んでいます。

授業には3つのスタイルがあり、BS放送やインターネットで視聴する、また講師から直接受ける授業があります。心理学・福祉・経済・歴史・文学・情

報・自然科学など、3000以上の幅広い授業科目があり、1科目から学ぶことができます。

資料を無料で差し上げています。お気軽に放送大学島根学習センターまでご請求下さい。

放送大学ホームページでも受け付けております。

■出願期間は、第1回が6月10日から8月31日まで、第2回が9月9日まで。

【入学説明会・相談会（出雲会場）】
日時 8月23日（日） 13時～
場所 出雲中央図書館

【入学説明会・相談会（浜田会場）】
日時 8月21日（金） 9時～
場所 県立西部社会教育研修センター
（いわみくる内）

電話 0852-2815500

募集

仕事体験入学者の募集

自動車整備・板金溶接・建築大工・介護の仕事を経験できます。

【日時】 8月5日（水）9時半～12時
【場所】 広島県立三次高等技術専門学校
（三次市十日市南六丁目14-1）

【対象】 中学校、高等学校の生徒及び一般求職者

【応募方法】 ホームページ又は二次元コードからお申し込みください（先着順）。



【応募期間】
5月11日（月）～8月3日（月）

【体験内容】
■自動車整備科/エンジン組み立て体験（10人）
■溶接加工科/バーベキューコンロを作ろう（5人）
■建築科/フォールディングチェアを作ろう（5人）

■介護サービス科/初心者向け介護体験に挑戦（10人）
※内容は変更になることがあります。

◆三次高等技術専門学校
（三次市十日市南六丁目14-1）
電話 0824-6213439

史上、最高額サマージャンボ登場！

NEW! サマージャンボプレミアム

12億円

1等・前後賞合わせて12億円
1等8億円、前後賞各2億円 2等も1億円!

夏の王道! サマージャンボ

7億円

1等・前後賞合わせて7億円
1等5億円、前後賞各1億円

当せんのチャンス広がる! サマージャンボ

5千万円

1等・前後賞合わせて5,000万円
1等3,000万円、前後賞各1,000万円

この宝くじの収益金は、市町村の明るく住みよいまちづくりに使われます。

6月30日 同時発売

●発売期間：6月30日（火）～7月31日（金） ●抽せん日：8月12日（水）

PCやスマホでネット購入! 宝くじ公式サイト <https://www.takarakuji-official.jp/>

2026年市町村振替宝くじ 公益財団法人 日本振替市町村振替協会

広げよう 事故ゼロかわもとの思いやり

飲酒	物損	死傷者	人身	
0 (0)	11 (3)	0 (0)	0 (0)	川本町
0 (0)	41 (37)	0 (0)	0 (0)	累計
0 (0)	32 (26)	0 (0)	0 (0)	郡内月計

交通事故・違反発生状況

（令和8年5月末）

※（ ）内は前年同月数

くらしの情報 カレンダー 7月



日	月	火	水	木	金	土
28	29	30	1	2	3	4
<p>17日のマイナンバーカード時間外・休日受取窓口のご利用には、前日までに予約が必要です。 【予約・問】 町民生活課 ☎72-0632</p>						悠 たなばたロビーコンサート
5	6	7	8	9	10	11
三原田植え囃子 悠々大学 悠 私だけのスタインウェイ 診 邑智病院 河野医院		悠 休館日 悠 休館日 教 あいさつ運動	健 康相談 サ サポートセンター カン・ビン・新聞・雑誌・段ボール・不燃ごみ(A地域)	健 康相談 サ サポートセンター カン・ビン・新聞・雑誌・段ボール・不燃ごみ(B地域)	健 康相談 サ サポートセンター カン・ビン・新聞・雑誌・段ボール・不燃ごみ(C地域)	
12	13	14	15	16	17	18
悠 ふれあいコンサート 診 星ヶ丘クリニック 加藤病院		悠 休館日 悠 休館日	健 康相談 サ サポートセンター 乳幼児相談 10:00~11:30 (悠邑ふるさと会館)		マ マイナンバーカード時間外受取窓口(要予約) 17:30~19:00 [最終受付 18:50]	
19	20	21	22	23	24	25
食育の日 しまね家庭の日 三 邑智クリーンセンター直接搬入(一般家庭ごみ) 9:00~16:00 診 前眼科医院 波多野診療所	悠 休館日 悠 邑智郡吹奏楽のつどい	悠 休館日 悠 休館日		ト 芋畑集会所 9:00~10:00 田窪自治会館 11:00~12:00	公 サマーチャレンジイベント	
26	27	28	29	30	31	
		悠 休館日 悠 休館日 川本町・坂町交流会 教 川本町・坂町スポーツ交流会	教 川本町・坂町スポーツ交流会		悠 休館日	
		診 邑智病院 加藤病院				

《6月の納税》
 ◆ 町県民税
 ◆ 国民健康保険税
 ◆ 後期高齢者医療保険料
《7月の納税》
 ◆ 固定資産税
 ◆ 国民健康保険税
 ◆ 後期高齢者医療保険料
 ※必ず納期限までに納めましょう。

健: 健康相談・検診 公: 公民館
 悠: 悠邑ふるさと会館 図: 図書館
 三: 三原まちづくりセンター
 サ: 子育てサポートセンター
 学: 学校 保: 保育所
 教: 教育委員会 観: 観光協会
 ト: ドクターカー巡回
 マ: マイナンバーカード
 診: 休日診療情報 10:00~16:00 (変更となる場合があります)

三: ゴミ収集
 A地域 (木路原・日の出・上新町・中新町・下新町・元町・本町・天神町・谷・市井原・長原・矢谷・芋畑・双葉・中倉・日向)
 B地域 (因原・三大字・多田・久座仁・谷戸・三島・笹畑)
 C地域 (西・八幡・三原・田窪・南佐木・親和・湯谷・三俣)
 [燃えるごみの収集日] 毎週火曜日・金曜日(町内全域)
 [容器包装プラスチックの収集日] 毎週木曜日(町内全域)
 [ペットボトルの収集日] 毎月第1・3水曜日(町内全域)
 [容器包装 紙の収集日] 毎月第2・4水曜日(町内全域)

梅田見聞録



教育課 社会教育係
うめだ しょうへい
梅田 勝平

4月から姉妹縁組を結ぶ川本町へ人事交流職員として派遣されることとなりました。梅田です。川本町と坂町は姉妹縁組を結び、今年で40周年を迎えます。その記念すべき今年、派遣職員として着任できたこと、大変うれしく思います。

これまで築かれてきた両町のつながりを大切にしながら、交流を深め、今後のさらなる友好につながる有意義な機会にしたいと考えております。

現在は、教育委員会の社会教育係に所属し、主にスポーツ関係や姉妹都市交流などの業務を担当しております。

日々、これまでと違った環境の中で新たな経験を重ね、充実した毎日を送っています。

今後は、地域の皆様と多く交流しながら、

私自身が感じた、川本町の魅力を発信できたらと考えておりますので、気軽に読んでいただけたらと思います。

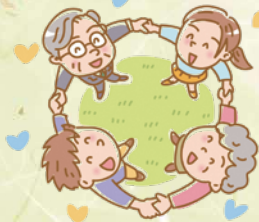

令和7年度青少年育成 島根県民会議表彰の受賞

湯浅晃誠さんが、令和7年度青少年育成島根県民会議表彰を受賞されました。これは、青少年指導者として15年以上活躍をされた人が対象となるもので、これまで21年間、地域の子どものための非行防止及び健全育成活動に積極的に取り組み、令和7年度から邑智郡少年補導委員連絡会長を務められていることが賞されました。



企業版ふるさと納税による ご寄附をいただきました

このたび、本町が発祥の地で、現在、出雲市に本社がある、**島根中央信用金庫様**から「稼ぐ地域をつくり、安心して働けるようにする事業」に対してご寄附をいただき、5月19日に感謝状を贈呈しました。



田中様(専務理事)

また、東京都足立区に本社がある、本町ゆかりの**株式会社スエヒロ様**から「地方とのつながりを築き、地方への新しいひとの流れをつくる事業」の、特に女子野球で繋がるプロジェクトに対して、ご寄附をいただき、6月2日(火)、野坂町長が本社を訪問し、感謝状を贈呈しました。



道畑様(代表取締役)

いただいたご寄附は、有効に活用させていただきます。ありがとうございます。

川本町の人口

令和8年5月31日現在
※()は前月との増減

合計	男 1,359人(-6人)	女 1,500人(-5人)
2,859人	うち65歳以上 1,291人	うち15歳未満 260人
(前年同期 2,953人)	世帯数 1,558戸	
(前月比 -11人)		

増	転入 3人	出生 0人	その他 0人
減	転出 7人	死亡 6人	その他 0人

※ 住民基本台帳を基にした、令和8年5月中の異動状況

編集後記

今回の表紙は、因原保育所の親子対抗リレーの様子です。蒼龍を担いで走る子どもたちの勇ましい姿がとても印象的でした。大人チームは重い荷物を背負っての力走。背負った瞬間に表情が一変する様子に、撮影しながら思わず笑みがこぼれました。会場が笑顔と声援に包まれた、楽しいひとときでした。(いつき)